



# ROLY

**FRIENDS · 2013**



**PÁG**  
29

**6549**  
VEGAS



**6542**  
BOSTON

**PÁG**  
30



**PÁG**  
33

**6633**  
CHLOE



**6541**  
ALICE

**PÁG**  
47



**1096 - 1095**  
HIMALAYA

**PÁG**  
82



**6432**  
ANTARTIDA  
HOMBRE

**PÁG**  
88



**PÁG**  
100

**0423**  
MONTECARLO  
MUJER



**0421**  
MONTMELO

**PÁG**  
102



**PÁG**  
118

**7111**  
STRIKER



**1097**  
SEUL

**PÁG**  
117



**PÁG**  
124

**0491**  
CALCETAS  
SOCCER



**1098**  
SERENA

**PÁG**  
143





31 Naranja  
 03 Amarillo  
 96 Amarillo Golden  
 77 Pomelo  
 30 Mostaza  
 32 Amarillo Limón  
 118 Lima Limón  
 28 Pistacho  
 04 Verde  
 16 Verde Oliva  
 25 Verde Uva  
 69 Verde Lima  
 114 Verde Oasis  
 24 Verde Irish  
 20 Verde Kelly  
 83 Verde Grass  
 22 Verde Musgo  
 35 Verde Quirófono  
 56 Verde Botella  
 15 Verde Milliar  
 131 Lenón  
 13 Verde Kaki  
 12 Turquesa  
 42 Azul  
 74 Azul Capri  
 43 Azul Profundo  
 10 Celeste  
 91 Marina  
 05 Royal  
 103 Azul Clásico  
 99 Azul Eléctrico  
 65 Azulina  
 18 Azul Usado  
 79 Azul Malibú  
 100 Azul Océano  
 55 Azul Marino  
 90 Rafi  
 54 Ciruela Pasa  
 120 Coral  
 41 Magenta  
 40 Fucsia  
 49 Rosa  
 48 Rosa Claro  
 78 Rosetón  
 113 Zumo De Uva  
 70 Violeta Persa  
 121 Lila  
 122 Malva Oscuro  
 71 Púrpura  
 221 Amarillo Flóor  
 223 Naranja Flóor  
 224 Fucsia Flóor  
 225 Lima

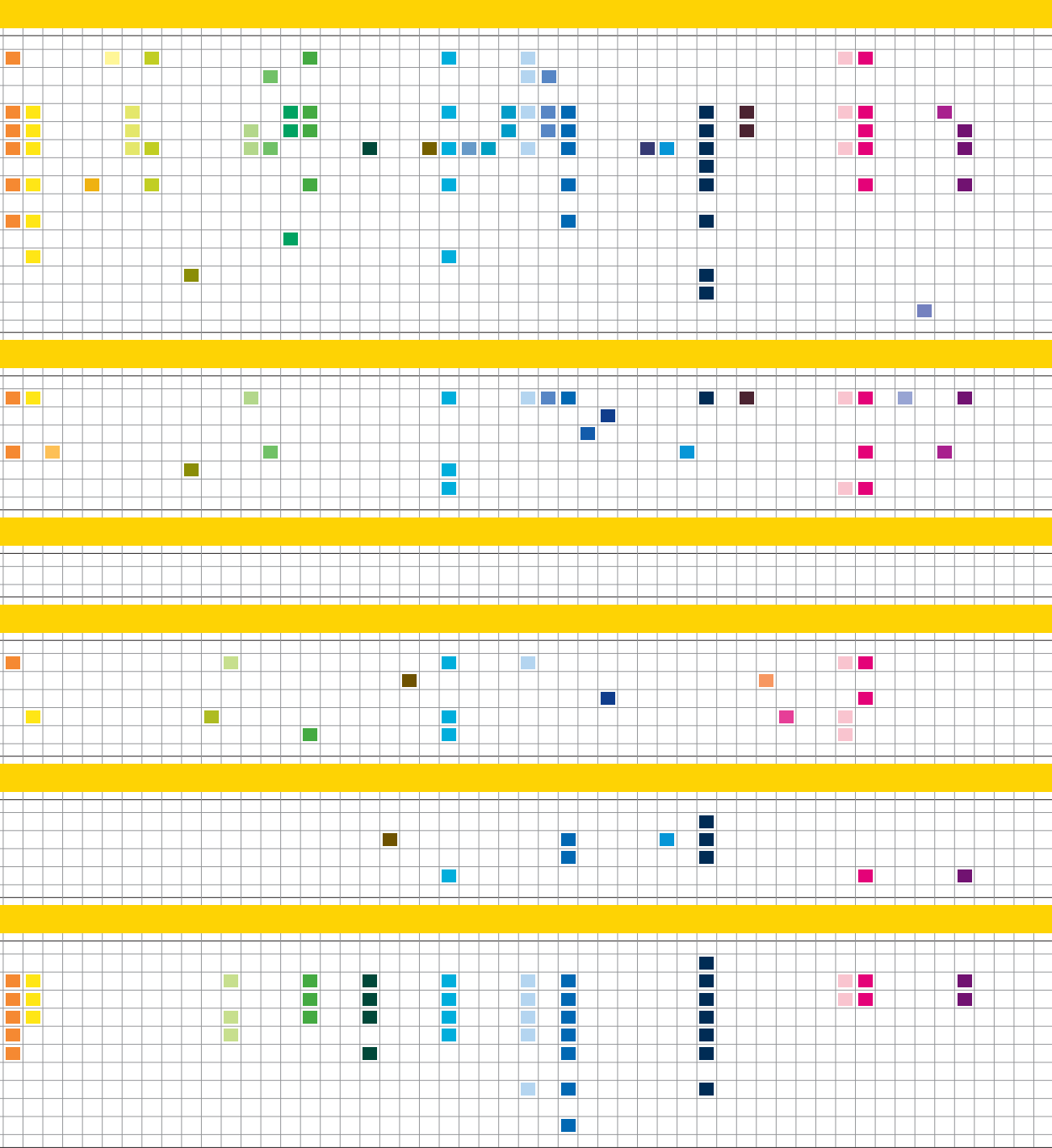



- 31 Naranja
- 03 Amarillo
- 96 Amarillo Golden
- 77 Pomelo
- 30 Mostaza
- 32 Amarillo Limón
- 118 Lima Limón
- 28 Pistacho
- 04 Verde
- 16 Verde Oliva
- 25 Verde Uva
- 69 Verde Lima
- 114 Verde Oasis
- 24 Verde Irish
- 20 Verde Kelly
- 83 Verde Grass
- 22 Verde Musgo
- 35 Verde Quirófano
- 56 Verde Botella
- 15 Verde Milliar
- 131 Lenón
- 13 Verde Kaki
- 12 Turquesa
- 42 Azul
- 74 Azul Capri
- 43 Azul Profundo
- 10 Celeste
- 91 Marina
- 05 Royal
- 103 Azul Clásico
- 99 Azul Eléctrico
- 65 Azulina
- 18 Azul Usado
- 79 Azul Malibú
- 100 Azul Océano
- 55 Azul Marino
- 90 Raf
- 54 Ciruela Pasa
- 120 Coral
- 41 Magenta
- 40 Fucsia
- 49 Rosa
- 48 Rosa Claro
- 78 Rosetón
- 113 Zumo De Uva
- 70 Violeta Pasa
- 121 Lila
- 122 Malva Oscuro
- 71 Púrpura
- 221 Amarillo Flór
- 223 Naranja Flór
- 224 Fucsia Flór
- 225 Lima

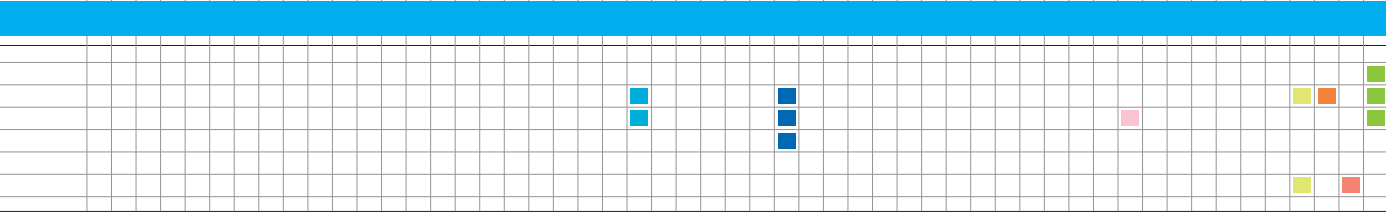
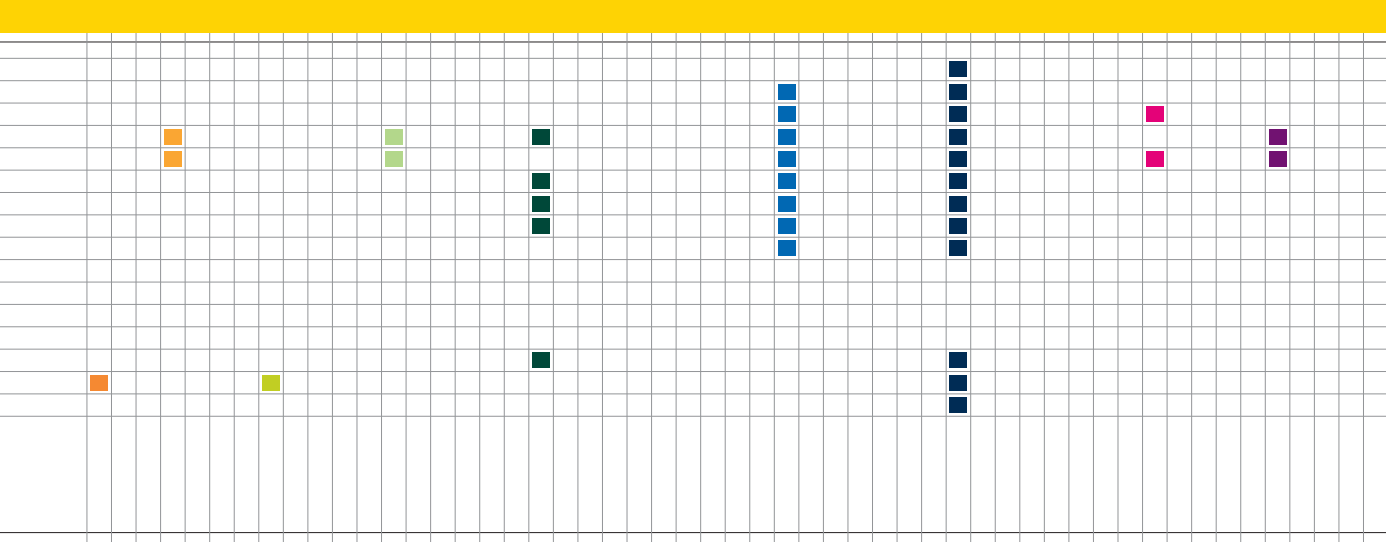
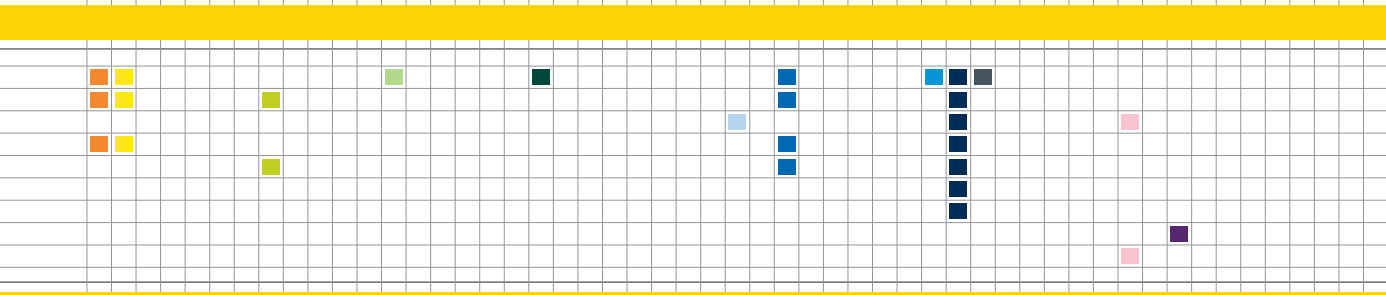
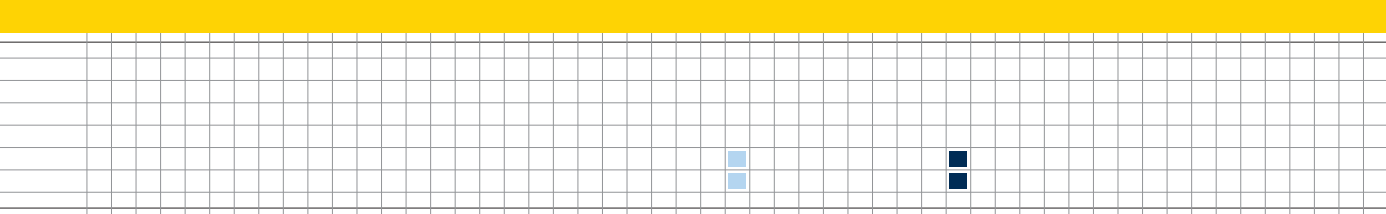
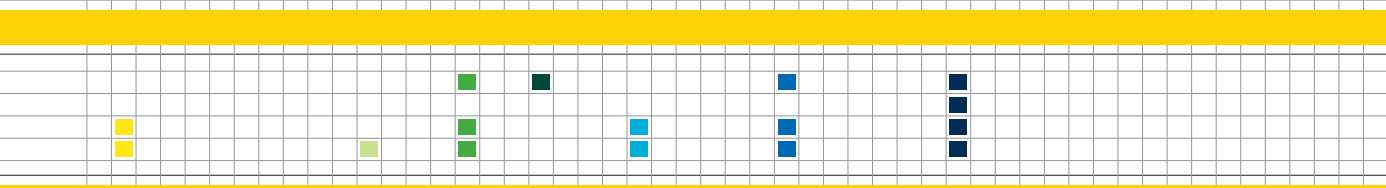



- 31 Naranja
- 03 Amarillo
- 96 Amarillo Golden
- 77 Pomelo
- 30 Mostaza
- 32 Amarillo Limón
- 118 Lima Limón
- 28 Pistacho
- 04 Verde
- 16 Verde Oliva
- 25 Verde Uva
- 69 Verde Lima
- 114 Verde Oasis
- 24 Verde Irish
- 20 Verde Kelly
- 83 Verde Grass
- 22 Verde Musgo
- 35 Verde Quirófano
- 56 Verde Botella
- 15 Verde Milliar
- 131 Lenón
- 13 Verde Kaki
- 12 Turquesa
- 42 Azul
- 74 Azul Capri
- 43 Azul Profundo
- 10 Celeste
- 91 Marina
- 05 Royal
- 103 Azul Clásico
- 99 Azul Eléctrico
- 65 Azulina
- 18 Azul Usado
- 79 Azul Malibú
- 100 Azul Océano
- 55 Azul Marino
- 90 Raf
- 54 Ciruela Pasa
- 120 Coral
- 41 Magenta
- 40 Fucsia
- 49 Rosa
- 48 Rosa Claro
- 78 Rosetón
- 113 Zumo De Uva
- 70 Violeta Persa
- 121 Lila
- 122 Malva Oscuro
- 71 Púrpura
- 221 Amarillo Flór
- 223 Naranja Flór
- 224 Fucsia Flór
- 225 Lima

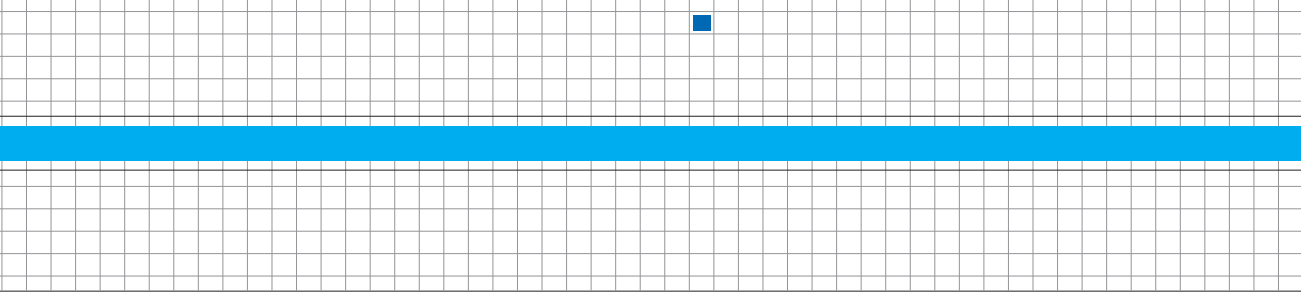
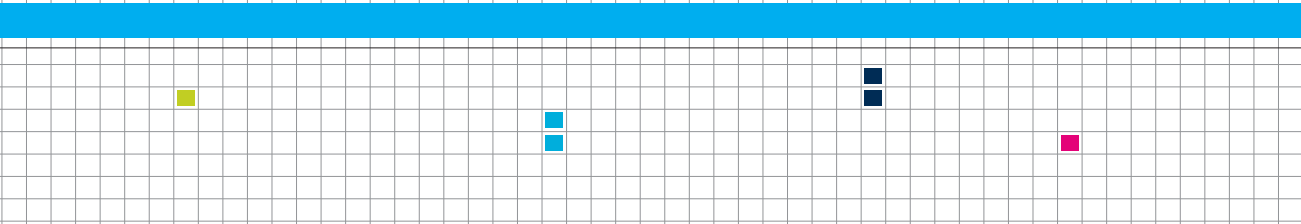
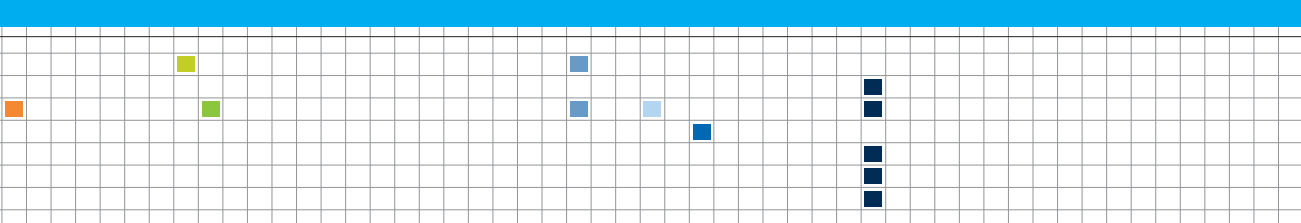
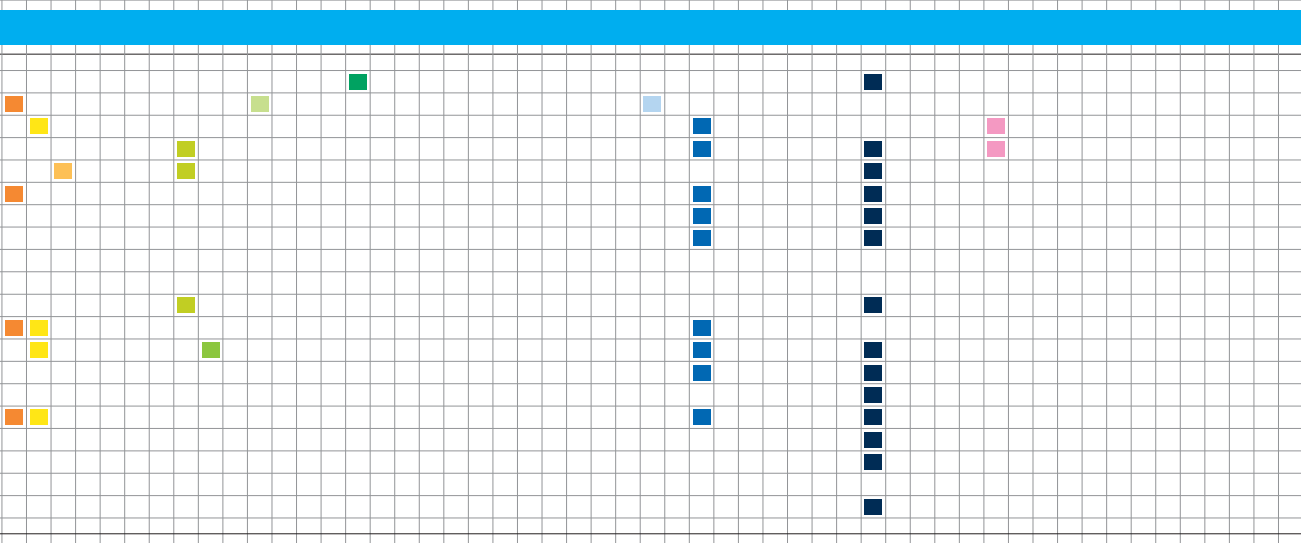





# ÍNDICE ACCESSORIES COLLECTION

					01	011	02	19	58	46	23	58	75	06	21	07	66	67	57	64	60
					Blanco	Blanco Perla	Negro	Ceniza	Gris	Plomo Oscuro	Plomo	Gris Vigoré	Crema	Beige	Piedra	Arena	Sombra	Ilgal	Granate	Burgundy	Rojo
Tipo Producto	Composición	Género	Talla																		
<b>GORRAS</b>																					
<b>7036</b> TECNICA	100% Poliéster	Unisex	Único																		
<b>7034</b> MANHATTAN	100% Algodón	Unisex	Único																		
<b>7035</b> BROOKLYN	100% Algodón	Unisex	Único																		
<b>7037</b> CHELSEA	100% Algodón	Unisex	Único																		
<b>7031</b> NAUTIC	100% Algodón	Unisex	Único																		
<b>7038</b> ATLANTIC	100% Algodón	Unisex	Único																		
<b>7008</b> PANEL	100% Algodón	Unisex	Adulto, Niño																		
<b>7001</b> DAKOTA	100% Algodón	Unisex	Único																		
<b>7000</b> BASICA	80% Poli / 20% Alg	Unisex	Único																		
<b>7016</b> COMBI	80% Poli / 20% Alg	Unisex	Único																		
<b>7032</b> ARIZONA	100% Algodón	Unisex	Único																		
<b>7021</b> FANTASÍA ADULTO	100% Algodón	Unisex	Único																		
<b>7022</b> FANTASÍA NIÑO	100% Algodón	Unisex	Niño																		
<b>PAÑUELOS</b>																					
<b>7010</b> PIRATA	100% Algodón	Unisex	Único																		
<b>9003</b> FESTERO	100% Poliéster	Unisex	Único																		

## CARTA COLOR

206/207



## ÍNDICE ICONOS

**NUEVO  
PRODUCTO**



**TALLA  
NIÑO**



**NUEVO  
COLOR**



**DISPONIBLE  
MUJER**



**NUEVA  
TALLA**

**XXL**

**DISPONIBLE  
HOMBRE**



**DISPONIBLE  
NIÑO**



**DUO  
CONCEPT**



31 Naranja  
 03 Amarillo  
 96 Amarillo Golden  
 77 Pomelo  
 30 Mostaza  
 32 Amarillo Limón  
 118 Lima Limón  
 28 Pistacho  
 04 Verde  
 16 Verde Oliva  
 25 Verde Uva  
 69 Verde Lima  
 114 Verde Oasis  
 24 Verde Irish  
 20 Verde Kelly  
 83 Verde Grass  
 22 Verde Musgo  
 35 Verde Quirófano  
 56 Verde Botella  
 15 Verde Milliar  
 131 Latón  
 13 Verde Kaki  
 12 Turquesa  
 42 Azul  
 74 Azul Capri  
 43 Azul Profundo  
 10 Celeste  
 91 Marina  
 05 Royal  
 103 Azul Clásico  
 99 Azul Eléctrico  
 65 Azulina  
 18 Azul Usado  
 79 Azul Malibú  
 100 Azul Océano  
 55 Azul Marino  
 90 Raf  
 54 Ciruela Pasa  
 120 Coral  
 41 Magenta  
 40 Fucsia  
 49 Rosa  
 48 Rosa Claro  
 78 Rosetón  
 113 Zumo De Uva  
 70 Violeta Persa  
 121 Lila  
 122 Malva Oscuro  
 71 Púrpura  
 221 Amarillo Flóor  
 223 Naranja Flóor  
 224 Fucsia Flóor  
 225 Lima

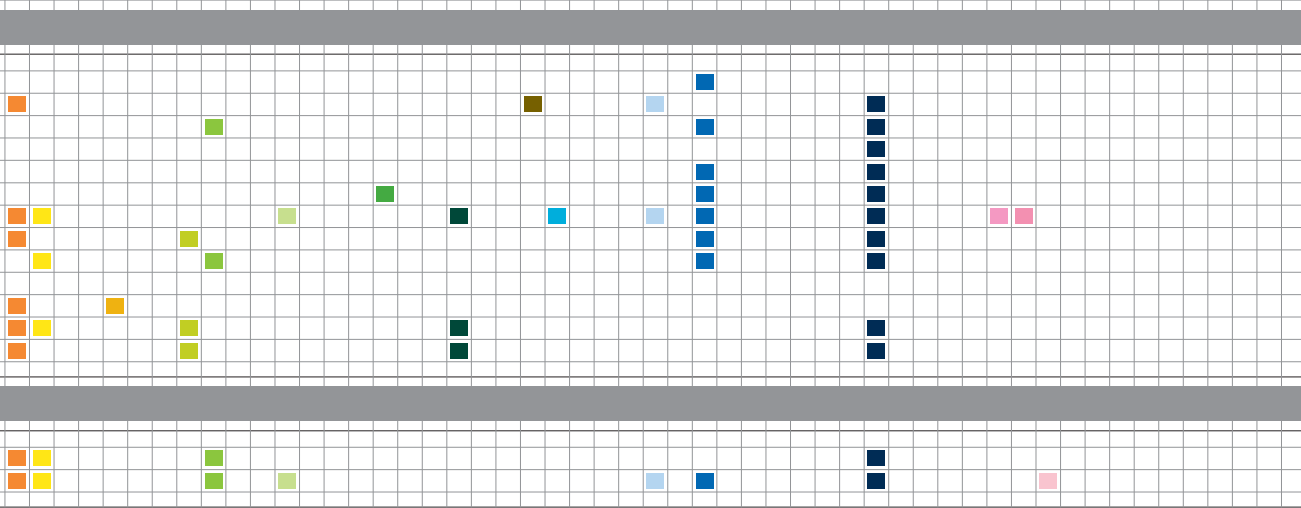

**AAA**  
 CONCEPT



**MODELO**  
 A PRUEBA DE VIENTO



**TRATAMIENTO**  
 ROLY



**MODELO**  
 IMPERMEABLE



**ESPECIAL**  
 SUBLIMACIÓN



**MODELO**  
 TRANSPIRABLE



**100%**  
 ALGODÓN



**TRATAMIENTO**  
 ANTIPILLING



# CASUAL COLLECTION





# CAMISETAS MANGA CORTA





## 6564 BABY

### CARACTERÍSTICAS

100% algodón peinado, punto liso, 160 g/m<sup>2</sup>. Camiseta de manga corta especial para bebé, confeccionada con tejido en galga fina y acabado compactado. Cuello redondo y abertura en el hombro con corchetes desde la talla 6m a la 18m.

### TALLAS

6M 12M 18M 2A

### CANTIDADES

Caja - 100 ud. / Pack - 5 ud.



Detalle corchete hombro.

### COLORES



01  
Blanco

32  
Amarillo Limón

31  
Naranja

60  
Rojo

48  
Rosa Claro



10  
Celeste



78  
Rosetón  
★



12  
Turquesa



28  
Pistacho



83  
Verde Grass

# 6418 BREAKER



## CARACTERÍSTICAS

100% algodón, punto liso, 140 g/m<sup>2</sup>.  
Camiseta de manga corta con cuello  
redondo y cuello doble. Tejido tubular.  
\*Sólo venta en pack y caja.

## TALLAS

S M L XL XXL

## CANTIDADES

Caja - 100 ud. / Pack - 10 ud.

## COLORES



**01**  
Blanco

# 6423 ATOMIC



## CARACTERÍSTICAS

100% algodón, punto liso, 135 g/m<sup>2</sup>.  
Camiseta de manga corta, de cuello  
redondo, doble y canalé 1x1. Cubre  
costuras en el cuello y tejido tubular.  
\*Los colores de este modelo pueden diferir  
del resto aunque tengan el mismo código.

## TALLAS

S M L XL XXL XXXL

## CANTIDADES

Caja - 100 ud. / Pack - 10 ud.

## COLORES



**01**  
Blanco



**02**  
Negro



**60**  
Rojo



**10**  
Celeste



**24**  
Verde Irish



**91**  
Marina



# 6555 PROMOCIONAL



## CARACTERÍSTICAS

100% algodón, punto liso, 150 g/m<sup>2</sup>.  
Camiseta de manga corta con cuello redondo  
doble y confeccionada en tejido tubular en tallas de  
adulto y con costuras en tallas de niño.  
\*Color gris 58: 85% algodón/15% viscosa.

## TALLAS

ADULTO: S M L XL XXL XXXL  
NIÑO: 3/4 5/6 7/8 9/10 11/12

## CANTIDADES

ADULTO: Caja - 100 ud. / Pack - 5 ud.  
NIÑO: Caja - 100 ud. / Pack - 5 ud.



100% Algodón



PG. 32  
Disponible Mujer



## COLORES

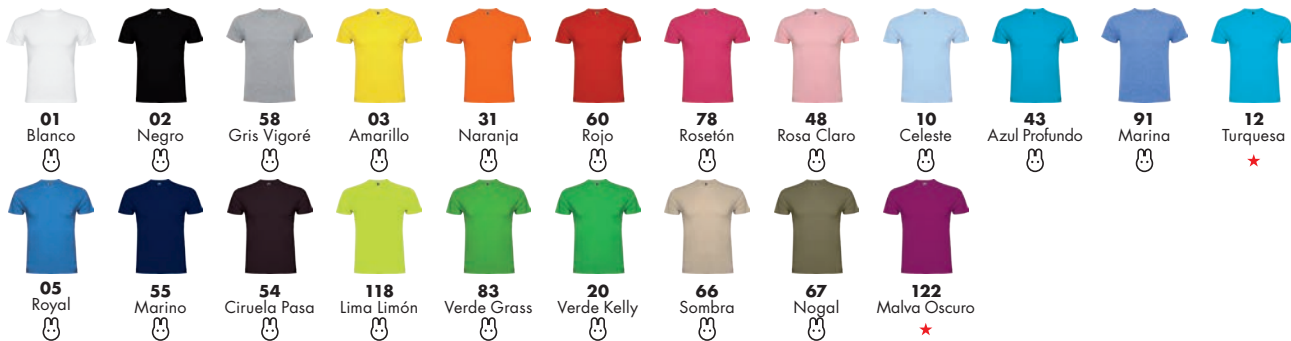

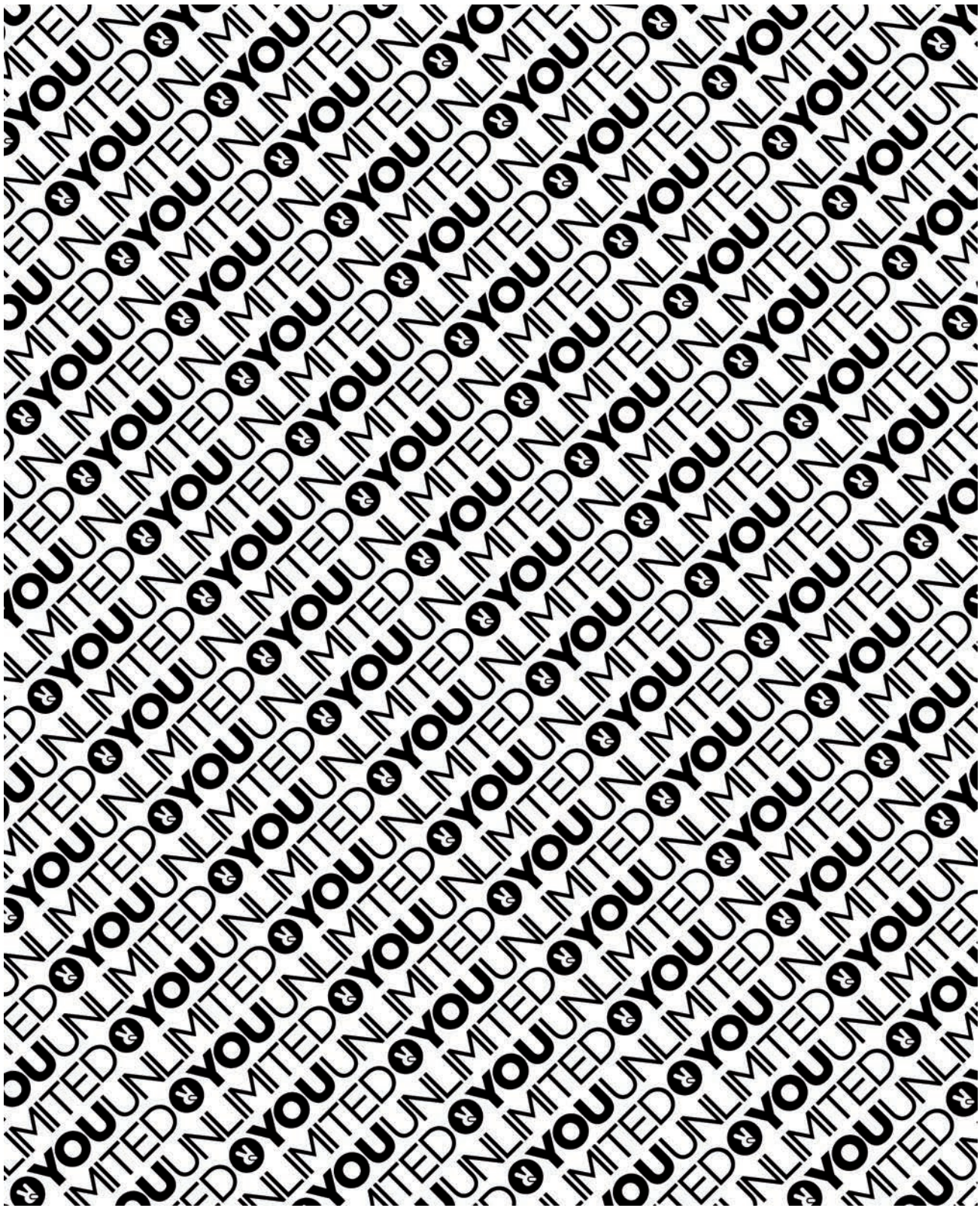

# 6501 DOGO



## CARACTERÍSTICAS

100% algodón, punto liso, 160 g/m<sup>2</sup> para color blanco y 155 g/m<sup>2</sup> para resto de colores. Camiseta de manga corta, con escote redondo de 4 capas y cubre costuras reforzado en cuello y hombros y costuras laterales.  
\*Color gris 58: 85% algodón/15% viscosa.



100% Algodón



Disponible Mujer

## TALLAS

ADULTO: S M L XL XXL XXXL  
NIÑO: 3/4 5/6 7/8 9/10 11/12

## CANTIDADES

ADULTO: Caja - 100 ud. / Pack - 5 ud.  
NIÑO: Caja - 100 ud. / Pack - 5 ud.

## COLORES



01

Blanco



02

Negro



46

Plomo Oscuro



58

Gris Vigoré



75

Crema



21

Piedra



67

Nogal



03

Amarillo



31

Naranja



60

Rojo



57

Granate



71

Púrpura



78

Roselón



48

Rosa Claro



10

Céleste



12

Turquesa



74

Azul Capri



42

Azul



79

Azul Malibú



05

Royal



18

Azul Usado



55

Marino



118

Lima Limón



114

Verde Oasis



13

Kaki



24

Verde Irish



56

Verde Botella



# 6419 BOXER

## CARACTERÍSTICAS

100% algodón, punto liso, 180 g/m<sup>2</sup>.  
Camiseta de manga corta y cuello redondo  
de 4 capas con cubre costuras reforzado  
en el cuello. Tejido tubular.



## TALLAS

S M L XL XXL

## CANTIDADES

Caja - 50 ud. / Pack - 5 ud.

## COLORES



**01**  
Blanco



**02**  
Negro



**60**  
Rojo



**55**  
Marino

# 6550 BRACO



## CARACTERÍSTICAS

100% algodón peinado, punto liso, 180 g/m<sup>2</sup>.  
Camiseta de manga corta, confeccionada con tejido en galga fina y acabado compactado.  
Cuello redondo con 4 capas, cubre costuras reforzado en cuello y hombros y costuras laterales.

\*Color gris 58: 85% algodón/15% viscosa.

\*Tratamiento Roly.



100% Algodón



Tratamiento Roly



## TALLAS

ADULTO: S M L XL XXL XXXL  
NIÑO: 3/4 5/6 7/8 9/10 11/12

## CANTIDADES

ADULTO: Caja - 50 ud. / Pack - 5 ud.  
NIÑO: Caja - 100 ud. / Pack - 5 ud.

## COLORES



# 6420 DISCO

## CARACTERÍSTICAS

100% algodón, punto liso, 165 g/m<sup>2</sup>.  
Camiseta de manga corta y estilo entallado.  
Cuello redondo 4 capas, costuras laterales  
y cubre costuras en cuello y hombros.



## TALLAS

S M L XL XXL

## CANTIDADES

Caja - 100 ud. / Pack - 5 ud.

## COLORES



**01**  
Blanco



**02**  
Negro

# 6523 TECKEL

## CARACTERÍSTICAS

100% algodón, punto liso, 160 g/m<sup>2</sup>.

Camiseta de manga corta y cuello redondo de 4 capas. Cubre costuras reforzado en cuello y hombros, costuras laterales y bolsillo frontal.

\*Color gris 58: 85% algodón/15% viscosa.



100% Algodón



Detalle cuello redondo.



Detalle bolsillo.

## TALLAS

S M L XL XXL XXXL

## CANTIDADES

Caja - 100 ud. / Pack - 5 ud.

## COLORES



01

Blanco

02

Negro

58

Gris Vigoré

03

Amarillo



31

Naranja



60

Rojo



05

Royal



55

Marino



# 6543 DALLAS



## CARACTERÍSTICAS

100% algodón, punto liso, 155 g/m<sup>2</sup>.  
Camiseta combinada, con ribete en  
punto liso contrastado en cuello y manga.  
Cubrecosturas reforzadas en cuello.  
Costuras laterales remalladas a 4 hilos  
dándole mayor durabilidad.



Detalle escote redondo  
contrastado.



Detalle manga vivo  
contrastado.



## TALLAS

S M L XL XXL

## CANTIDADES

Caja - 100 ud. / Pack - 5 ud.

## COLORES



**0260**  
Negro  
Rojo



**6001**  
Rojo  
Blanco



**2001**  
Verde Kelly  
Blanco



**5802**  
Gris  
Negro

# 6515 IBIZA

## CARACTERÍSTICAS

100% algodón, punto liso, 165 g/m<sup>2</sup>.  
Camiseta de manga corta, con escote redondo de 4 capas y combinada en dos colores. Cortes en delantero y espalda, cubre costuras reforzado en cuello y hombros y costuras laterales.



Detalle diseño color combinado en pecho y manga.



Detalle espalda.



## TALLAS

M L XL XXL

## CANTIDADES

Caja - 50 ud. / Pack - 5 ud.

## COLORES



**0183**  
Blanco  
Verde Grass



**0260**  
Negro  
Rojo



**1201**  
Turquesa  
Blanco



**0355**  
Amarillo  
Marino

# 6503 SAMOYEDO

## CARACTERÍSTICAS

100% algodón, punto liso, 155 g/m<sup>2</sup>.  
Camiseta de manga corta y escote en V de 4 capas. Cubre costuras reforzado en cuello y hombros y costuras laterales.  
\*Color gris 58: 85% algodón/15% viscosa.

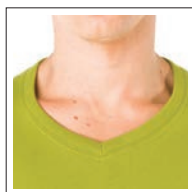

Detalle cuello V.

## TALLAS

M L XL XXL

## CANTIDADES

Caja - 100 ud. / Pack - 5 ud.

## COLORES



**01**

Blanco

**02**

Negro

**58**

Gris Vigoré

**60**

Rojo



**55**

Marino



**16**

Verde Oliva



# 6549 VEGAS



## CARACTERÍSTICAS

100% algodón, punto liso, 155 g/m<sup>2</sup>.  
Camiseta manga corta, con amplio escote acabado en V, ribeteado en punto canalé. Cubrecosturas reforzadas en cuello. Costuras remalladas a 4 hilos, dándole mayor durabilidad.

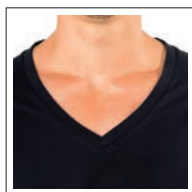

Detalle escote en V.

## TALLAS

S M L XL XXL

## CANTIDADES

Caja - 100 ud. / Pack - 5 ud.

## COLORES



# 6542 BOSTON



## CARACTERÍSTICAS

100% algodón, punto liso, 155 g/m<sup>2</sup>.  
Camiseta manga corta, con amplio escote en V, ribeteado con el mismo tejido y con abotonadura de tapeta estrecha. Costuras laterales remalladas a 4 hilos, dándole mayor durabilidad.

\*Color gris 58: 85% algodón/15% viscosa.



Detalle escote en V abotonado.



## TALLAS

S M L XL XXL

## CANTIDADES

Caja - 100 ud. / Pack - 5 ud.

## COLORES



**02**  
Negro

**06**  
Beige

**58**  
Gris Vigoré

**121**  
Lila

# CAMISETAS MANGA CORTA MUJER



# 6627 JAMAICA



## CARACTERÍSTICAS

100% algodón, punto liso, 155 g/m<sup>2</sup>.

Camiseta de manga corta entallada, con cuello redondo doble acanalado 1x1, cubre costuras reforzado en cuello y hombros y costuras laterales.

\*Color violeta persa 70: 65% poliéster/35% algodón.

\*Disponible para hombre.



100% Algodón



PG. 19/21

Disponible Hombre



## TALLAS

ADULTO: S M L XL XXL

NIÑO: 3/4 5/6 7/8 9/10

## CANTIDADES

ADULTO: Caja - 100 ud. / Pack - 5 ud.

NIÑO: Caja - 100 ud. / Pack - 5 ud.

## COLORES



01

Blanco



02

Negro



03

Amarillo



31

Naranja



60

Rojo



78

Rosetón



48

Rosa Claro



71

Púrpura



12

Turquesa



10

Celeste



58

Gris Vigoré



64

Burgundy



05

Royal



91

Marina



55

Marino



70

Violeta Persa



54

Ciruela Pasa



114

Verde Oasis



67

Nogal

# 6633 CHLOE



## CARACTERÍSTICAS

100% algodón, punto liso, 155 g/m<sup>2</sup>.  
Camiseta manga corta con diseño femenino. Corte en el pecho como detalle, con escote redondo ribeteado en punto liso, de manga corta vuelta y aberturas laterales redondeadas en el bajo. Costuras remalladas a 4 hilos dándole mayor durabilidad.



Detalle escote ribeteado y corte frontal.



Detalle manga vuelta.

## TALLAS

S M L XL XXL

## CANTIDADES

Caja - 100 ud. / Pack - 5 ud.

## COLORES



**01**  
Blanco



**02**  
Negro



**58**  
Gris Vigoré



**60**  
Rojo



**99**  
Azul Eléctrico



# 6597 BALI

## CARACTERÍSTICAS

95% algodón/5% elastano, punto liso, 200 g/m<sup>2</sup>.  
Camiseta de manga corta y cuello redondo, con costuras laterales. Corte y colorido actual, de fácil lavado y secado y muy comfortable.  
Corte entallado.



## TALLAS

S M L XL **XXL**

## CANTIDADES

Caja - 100 ud. / Pack - 5 ud.

## COLORES



**01**  
Blanco



**02**  
Negro



**103**  
Azul Clásico



**60**  
Rojo

# 6626 MARTINICA

## CARACTERÍSTICAS

100% algodón, punto liso, 155 g/m<sup>2</sup>.  
Camiseta de manga corta, con escote en V y acabados realizados con ribete fino.  
Costuras laterales. Corte entallado.



Detalle escote V.



Detalle manga.

## TALLAS

S M L XL XXL

## CANTIDADES

Caja - 100 ud. / Pack - 5 ud.

## COLORES



01

Blanco



02

Negro



96

Amarillo Golden



31

Naranja



60

Rojo



78

Rosetón



100

Azul Océano



24

Verde Irish



122

Malva Oscuro



# 6530 HYDRA

## CARACTERÍSTICAS

95% algodón/5% elastano, punto liso 200 g/m<sup>2</sup>.  
Camiseta entallada de cuello redondo con  
abertura en V, con diseño y vista interior  
entretelada, semi-manga al hombro ribeteada y  
costuras laterales.

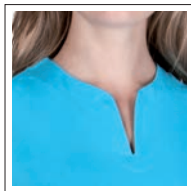

Cuello con abertura V



## TALLAS

M L XL XXL

## CANTIDADES

Caja - 50 ud. / Pack - 5 ud.

## COLORES



02  
Negro



60  
Rojo



12  
Turquesa



16  
Verde Oliva

# 6532 BELICE

## CARACTERÍSTICAS

95% algodón peinado/5% elastano, punto liso, 200 g/m<sup>2</sup>.  
Camiseta entallada de cuello redondo con abertura en V, semi-manga al hombro ribeteada y costuras laterales.

Nuevo estilo y patronaje.

\*Tejido con un acabado de alta calidad, que le proporciona un tacto único.

\*Tratamiento Roly.

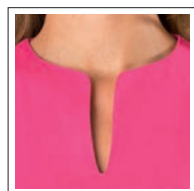

Cuello con abertura V.

## TALLAS

S M L XL XXL

## CANTIDADES

Caja - 50 ud. / Pack - 5 ud.

## COLORES



01  
Blanco



02  
Negro



60  
Rojo



78  
Rosetón



48  
Rosa Claro



12  
Turquesa

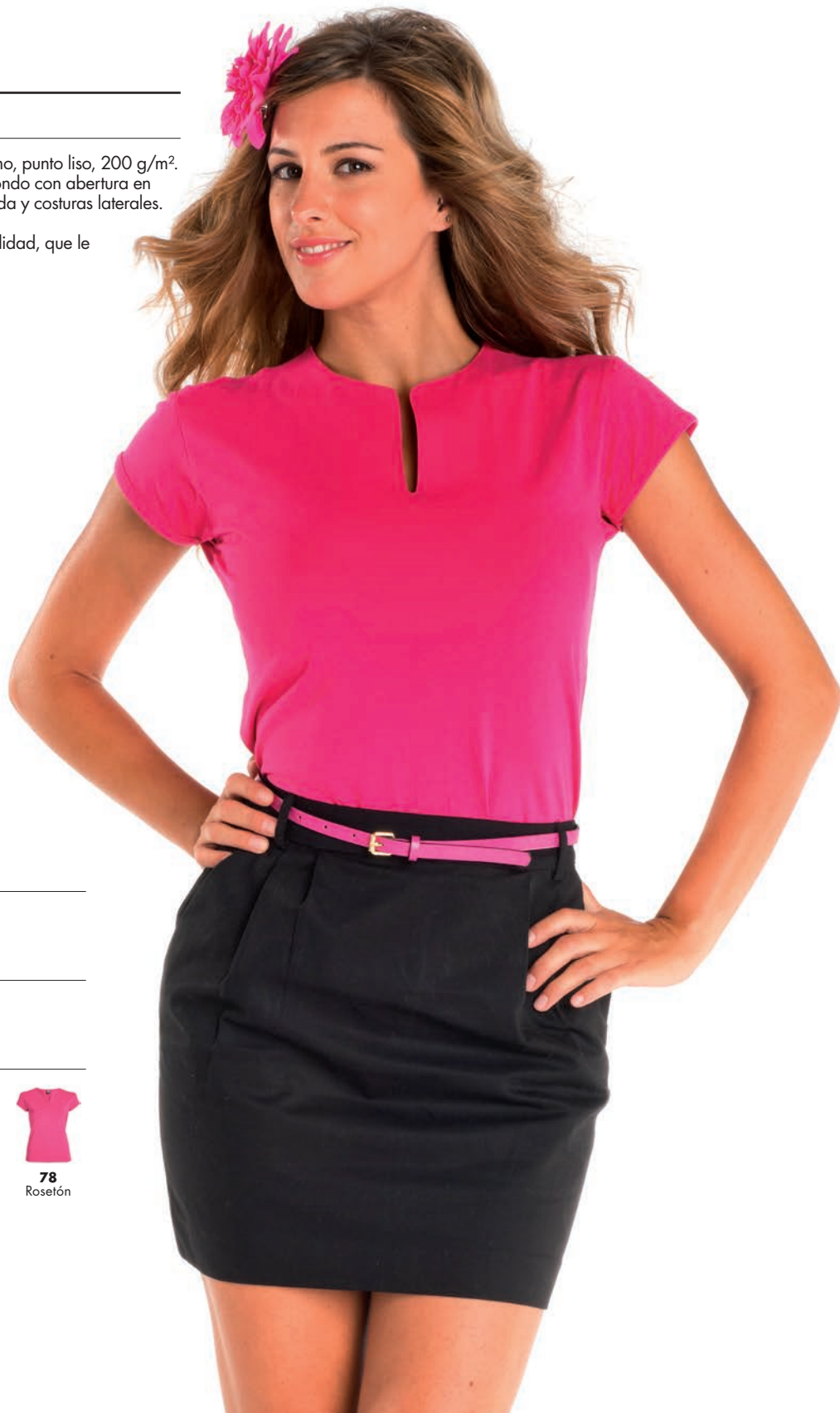

# CAMISETAS TIRANTES HOMBRE



**6545**  
**TEXAS**



Detalle escote redondo.



#### CARACTERÍSTICAS

100% algodón, punto liso, 155 g/m<sup>2</sup>.  
Camiseta de tirantes anchos, corte semientallado, ribeteado en punto liso en escote y sisa, con costuras laterales remalladas a 4 hilos dándole mayor durabilidad.  
\*Color gris 58: 85% algodón/15% viscosa.

#### TALLAS

S M L XL XXL

#### CANTIDADES

Caja - 100 ud. / Pack - 5 ud.

#### COLORES



01  
Blanco



02  
Negro



58  
Gris Vigoré



60  
Rojo

# CAMISETAS TIRANTES MUJER



# 6517 CAROLINA

## CARACTERÍSTICAS

100% algodón, canalé 1x1, 220 g/m<sup>2</sup>.  
Camiseta entallada, con sisas y escote  
ribeteado, ancho y enrollado. Espalda  
estilo nadadora y costuras laterales.



Detalle diseño escote.

## TALLAS

S M L XL XXL

## CANTIDADES

Caja - 100 ud. / Pack - 5 ud.

## COLORES



**01**  
Blanco



**02**  
Negro



**31**  
Naranja



**60**  
Rojo



**48**  
Rosa Claro



**78**  
Rosetón



**10**  
Celeste



**12**  
Turquesa



**69**  
Verde Lima



# 6551 MAHILA



100% Algodón



Tratamiento Roly



Detalle escote redondo.



Detalle espalda.



Detalle bolsillo.



Detalle botones.

## CARACTERÍSTICAS

100% algodón, punto roto, 150 g/m<sup>2</sup>. Camiseta de tirantes semientallada con escote redondo y abotonadura, con bolsillo como detalle, y terminación con cubrecosturas en escote y sisa. Costuras remalladas a 4 hilos dándole mayor durabilidad.

\*Tratamiento Roly que le proporciona un acabado extra suave.

## TALLAS

S M L XL XXL

## CANTIDADES

Caja - 100 ud. / Pack - 5 ud.

## COLORES

01  
Blanco02  
Negro06  
Beige120  
Coral131  
Látón



# 6540 STELLA



## CARACTERÍSTICAS

100% algodón, punto liso, 155 g/m<sup>2</sup>. Camiseta corte imperio de tirantes con escote redondo y pecho fruncido. Corte entallado. Costuras laterales remalladas a 4 hilos dándole mayor durabilidad.

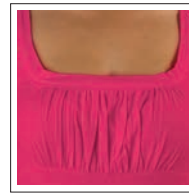

Detalle escote redondo y frontal fruncido.



Detalle espalda.

## TALLAS

S M L XL XXL

## CANTIDADES

Caja - 100 ud. / Pack - 5 ud.

## COLORES



**01**  
Blanco



**02**  
Negro



**78**  
Rosetón



**99**  
Azul Eléctrico

# 6581 LAREDO



Detalle escote ribeteado y curva tirante.



Detalle espalda.



## CARACTERÍSTICAS

100% algodón, canalé 1x1, 220 g/m<sup>2</sup>.  
Camiseta de tirantes entallada, de sisas y escote ribeteado ancho y enrollado.  
Costuras laterales.

## TALLAS

S M L XL XXL

## CANTIDADES

Caja - 100 ud. / Pack - 5 ud.

## COLORES



**01**  
Blanco  
S



**02**  
Negro  
S



**03**  
Amarillo  
S



**48**  
Rosa Claro  
S



**60**  
Rojo  
S



**41**  
Magenta



**12**  
Turquesa



**25**  
Verde Uva

# 6519 BAILARINA

## CARACTERÍSTICAS

100% algodón, canalé 1x1, 220 g/m<sup>2</sup>.  
Camiseta de tirantes finos de canalé 1x1,  
entallada y con costuras laterales.



## TALLAS

S M L XL

## CANTIDADES

Caja - 100 ud. / Pack - 5 ud.

## COLORES



**01**  
Blanco



**02**  
Negro



**48**  
Rosa Claro



**12**  
Turquesa



**83**  
Verde Grass



# CAMISETAS MANGA LARGA



# 6541 ALICE



## CARACTERÍSTICAS

100% algodón, punto liso, 155 g/m<sup>2</sup>.  
Camiseta manga ¾ con escote redondo ribeteado y canesú acanalado con apertura abotonada. Corte entallado y bajo redondeado. Costuras laterales remalladas a 4 hilos dándole mayor durabilidad.



Detalle escote redondo con canesú acanalado y abotonadura.

## TALLAS

S M L XL XXL

## CANTIDADES

Caja - 100 ud. / Pack - 5 ud.

## COLORES



**01**  
Blanco



**02**  
Negro



**58**  
Gris Vigoré



**55**  
Marino



# 1204 POINTER HOMBRE



# 1205 POINTER NIÑO

## CARACTERÍSTICAS

100% algodón, punto liso, 165 g/m<sup>2</sup>.  
Camiseta de manga larga, con cuello redondo  
de 4 capas y puños canalé 1x1. Cubre costuras  
reforzado en cuello y hombros y costuras laterales.  
Color gris 58: 85% algodón/15% viscosa.



100% Algodón



Detalle puños canalé 1x1.



## TALLAS

ADULTO: S M L XL XXL  
NIÑO: 3/4 5/6 7/8 9/10 11/12

## CANTIDADES

ADULTO: Caja - 50 ud. / Pack - 5 ud.  
NIÑO: Caja - 100 ud. / Pack - 5 ud.

## COLORES



**01**  
Blanco



**02**  
Negro



**58**  
Gris Vigoré



**60**  
Rojo



**79**  
Azul Malibú



**05**  
Royal



**55**  
Marino  
XXXL



**15**  
Verde Militar

# 1207 POINTER MUJER



## CARACTERÍSTICAS

95% algodón/5% elastano, punto liso, 200 g/m<sup>2</sup>.  
Camiseta semi-entallada, de manga larga y  
cuello acabado con ribete fino. Costuras laterales.  
\*Tratamiento Roly.



## TALLAS

S M L XL XXL

## CANTIDADES

Caja - 50 ud. / Pack - 5 ud.

## COLORES



01  
Blanco



02  
Negro



58  
Gris Vigoré



60  
Rojo



78  
Rosetón



12  
Turquesa



71  
Púrpura

# POLOS MANGA CORTA



# 6632 AUSTRAL

## CARACTERÍSTICAS

100% algodón, punto piqué, 180 g/m<sup>2</sup>.  
Polo de manga corta, con cuello acanalado  
y tapeta de 3 botones. Cubre costuras  
reforzado en cuello y aberturas laterales.



Detalle cuello acanalado  
y tapeta 3 botones.

## TALLAS

S M L XL XXL **XXXL**

## CANTIDADES

Caja - 50 ud. / Pack - 5 ud.

## COLORES



01  
Blanco



02  
Negro  
★



60  
Rojo  
★



55  
Marino  
★



# 6615 ESTRELLA HOMBRE



## CARACTERÍSTICAS

100% algodón, punto piqué, 220 g/m².

Polo de manga corta con cuello y bocamangas acanalado y tapeta de 3 botones. Cubre costuras reforzado en cuello y aberturas laterales.

\*Color gris 58: 85% algodón/15% viscosa.



Detalle cuello acanalado y tapeta 3 botones.



## TALLAS

S M L XL XXL XXXL

## CANTIDADES

Caja - 50 ud. / Pack - 5 ud.

## COLORES



<b>01</b> Blanco	<b>02</b> Negro	<b>58</b> Gris Vigoré	<b>03</b> Amarillo	<b>31</b> Naranja	<b>60</b> Rojo	<b>57</b> Granate	<b>71</b> Púrpura	<b>78</b> Rosetón	<b>48</b> Rosa Claro	<b>10</b> Celeste	<b>12</b> Turquesa
---------------------	--------------------	--------------------------	-----------------------	----------------------	-------------------	----------------------	----------------------	----------------------	-------------------------	----------------------	-----------------------



<b>05</b> Royal	<b>55</b> Marino	<b>69</b> Verde Lima	<b>83</b> Verde Grass	<b>56</b> Verde Botella
--------------------	---------------------	-------------------------	--------------------------	----------------------------

# 6619 ESTRELLA MUJER



## CARACTERÍSTICAS

100% algodón, punto piqué, 220 g/m<sup>2</sup>.  
Polo de manga corta, con cuello y bocamangas acanalado y tapeta de 3 botones. Cubre costuras reforzado en cuello, aberturas laterales y corte entallado.  
\*Color gris 58: 85% algodón/15% viscosa.

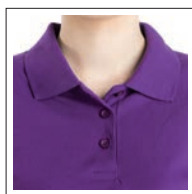

Detalle cuello acanalado y tapeta 3 botones.



## TALLAS

S M L XL XXL

## CANTIDADES

Caja - 50 ud. / Pack - 5 ud.

## COLORES



# 6603 PEGASO HOMBRE



## CARACTERÍSTICAS

65% poliéster/35% algodón, punto piqué.  
Color: 180 g/m<sup>2</sup>, blanco: 220 g/m<sup>2</sup>.  
Polo de manga corta, con cuello y bocamangas acanalado y tapeta de 3 botones. Cubre costuras reforzado en cuello.  
\*Disponible XXXL: blanco 01, rojo 60, royal 05, marino 55, verde botella 56 y negro 02.



Detalle cuello acanalado y tapeta 3 botones.



Detalle bocamanga.



# 6610 PEGASO NIÑO

## CARACTERÍSTICAS

65% poliéster/35% algodón, punto piqué.  
Color : 180 g/m<sup>2</sup>, blanco: 220 g/m<sup>2</sup>.  
Polo de manga corta, con cuello y bocamangas acanalado y tapeta de 2 botones. Cubre costuras reforzado en cuello.  
\*La talla 1/2 sólo disponible en color blanco.



Detalle cuello.

## TALLAS

ADULTO: S M L XL XXL XXXL  
NIÑO: 1/2 3/4 5/6 7/8 9/10 11/12

## CANTIDADES

ADULTO: Caja - 50 ud. / Pack - 5 ud.  
NIÑO: Caja - 50 ud. / Pack - 5 ud.

## COLORES



# 6605 CENTAURO

## CARACTERÍSTICAS

65% poliéster/35% algodón, punto piqué, 180 g/m<sup>2</sup>. Polo de manga corta, con cuello y bocamangas acanalado y tapeta de 3 botones. Cubre costuras reforzado en cuello.

\*Color gris 58: 85% algodón/15% viscosa.

## TALLAS

M L XL XXL

## CANTIDADES

Caja - 50 ud. / Pack - 5 ud.



Detalle cuello acanalado y tapeta 3 botones.



Detalle bolsillo.



## COLORES



01

Blanco



58

Gris Vigoré



31

Naranja



60

Rojo



05

Royal



55

Marino



56

Verde Botella

# 6628 COLEGIAL



## CARACTERÍSTICAS

65% poliéster/35% algodón, punto piqué, 230 g/m<sup>2</sup>. Polo de manga corta, cuello y bocamangas con listas en canalé y en contraste, tapeta de 3 botones y cubre costuras reforzado en el cuello.



Detalle contraste cuello.



## TALLAS

ADULTO: S M L XL XXL  
 NIÑO: 1/2 3/4 5/6 7/8 9/10 11/12

## CANTIDADES

ADULTO: Caja - 50 ud. / Pack - 5 ud.  
 NIÑO: Caja - 50 ud. / Pack - 5 ud.

## COLORES



**01L01**  
 Blanco  
 Azul Marino



**01L04**  
 Blanco  
 Granate  
 Azul Marino



# 6629 MONTREAL

## CARACTERÍSTICAS

100% algodón peinado, punto piqué, 230 g/m<sup>2</sup>.  
Polo de manga corta, cuello y tapeta de 3 botones en color. Tapeta interior en contraste con tapeta exterior. Cuello y bocamangas acanalado, cubre costuras reforzado en cuello.

\*Tratamiento Roly.

Acabado de tacto suave y agradable.



100% Algodón



Tratamiento Roly



Detalle diseño cuello y tapeta en contraste.



Detalle aberturas laterales.

## TALLAS

S M L XL XXL

## CANTIDADES

Caja - 50 ud. / Pack - 5 ud.

## COLORES



**0155**  
Blanco  
Marino



**0229**  
Negro  
Crudo



**6001**  
Rojo  
Blanco



**0501**  
Royal  
Blanco



**1055**  
Celeste  
Marino



**5558**  
Marino  
Gris Vigoré



# 6620 BORNEO

## CARACTERÍSTICAS

65% poliéster/35% algodón, punto piqué, 220 g/m<sup>2</sup>.  
 Polo de manga corta con cuello y bocamangas  
 acanalado. Cuello y tapeta de 3 botones en  
 contraste y cubre costuras reforzado en cuello.  
 \*Bolsillo opcional.



Detalle cuello y tapeta en  
 contraste.



## TALLAS

S M L XL XXL XXXL

## CANTIDADES

Caja - 50 ud. / Pack - 5 ud.

## COLORES



**0155**  
 Blanco  
 Marino



**0160**  
 Blanco  
 Rojo



**0183**  
 Blanco  
 Verde Grass

# 6608 HOCKEY

## CARACTERÍSTICAS

65% poliéster/35% algodón, punto piqué.

Color: 180 g/m<sup>2</sup>, blanco: 210 g/m<sup>2</sup>.

Polo de manga corta, cuello y bocamangas acanalado con listas en contraste, tapeta de 3 botones y cubre costuras reforzado en cuello.

\*Bolsillo opcional.



Detalle listas contraste en cuello.

## TALLAS

M L XL XXL

## CANTIDADES

Caja - 50 ud. / Pack - 5 ud.

## COLORES



**01**  
Blanco



**02**  
Negro



**60**  
Rojo



**05**  
Royal



# POLOS MANGA LARGA



**5009**  
CARPE  
HOMBRE

**5008**  
CARPE  
NIÑO



### CARACTERÍSTICAS

65% poliéster/35% algodón, punto piqué, 220 g/m<sup>2</sup>. Polo de manga larga, con cuello y bocamangas acanalado, puños canalé 1x1 con elastano y cubre costuras reforzado en cuello. Tapeta de 3 botones en adulto, y de 2 botones en niño.

\*Color gris vigoré: 85% algodón/15% viscosa.

\*Bolsillo opcional.

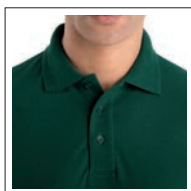

Detalle cuello y tapeta.



Detalle aberturas laterales.



Detalle puños canalé 1x1.

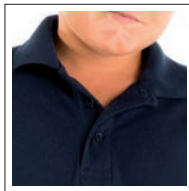

Detalle cuello niño con tapeta 2 botones.

### COLORES



**01**  
Blanco



**02**  
Negro



**58**  
Gris Vigoré



**60**  
Rojo



**57**  
Granate



**05**  
Royal



**55**  
Marino



**83**  
Verde Grass

**XXXL**



**56**  
Verde Botella



### TALLAS

ADULTO: S M L XL XXL  
NIÑO: 1/2 3/4 5/6 7/8 9/10 11/12

### CANTIDADES

ADULTO: Caja - 25 ud. / Pack - 5 ud.  
NIÑO: Caja - 50 ud. / Pack - 5 ud.

# 6635 ESTRELLA HOMBRE



## CARACTERÍSTICAS

100% algodón, punto pique, 220 g/m<sup>2</sup>.  
Polo de manga larga, cuello y bocamangas  
acanalado, tapeta de 3 botones y puños  
canalé 1x1 con elastano. Cubre costuras  
reforzado en cuello y aberturas laterales  
\*Bolsillo opcional.



Detalle cuello y tapeta  
3 botones.

## TALLAS

S M L XL XXL XXXL

## CANTIDADES

Caja - 25 ud. / Pack - 5 ud.

## COLORES



**01**  
Blanco



**02**  
Negro



**03**  
Amarillo



**60**  
Rojo



**12**  
Turquesa



**05**  
Royal



**55**  
Marino



**83**  
Verde Grass



# 6636 ESTRELLA MUJER



## CARACTERÍSTICAS

100% algodón, punto piqué, 220 g/m<sup>2</sup>.  
Polo de manga larga con cuello y  
bocamangas acanalado, puños canalé 1x1  
con elastano y tapeta de 3 botones. Cubre  
costuras reforzado en cuello, aberturas  
laterales y corte entallado.



## TALLAS

S M L XL XXL

## CANTIDADES

Caja - 25 ud. / Pack - 5 ud.

## COLORES



**01**  
Blanco



**02**  
Negro



**03**  
Amarillo



**60**  
Rojo



**12**  
Turquesa



**05**  
Royal



**55**  
Marino



**83**  
Verde Grass



**69**  
Verde Lima



# ESPECIAL BANDERA



# 6526

## SELECCIONES

---

### CARACTERÍSTICAS

---

100% algodón, punto liso, 175 g/m<sup>2</sup>.  
Camiseta manga corta combinada en  
varios colores. Cuello redondo 4 capas,  
cubre costuras reforzado en cuello y  
hombros, costuras laterales y corte en  
cuello y hombros.



Detalle contraste costado.

### TALLAS

---

M L XL XXL

### CANTIDADES

---

Caja - 50 ud. / Pack - 5 ud.

### COLORES

---



**6003**  
Rojo  
Amarillo





Detalle cuello y tapeta.



Detalle lateral.

## 6631 POLO EUROPE

### CARACTERÍSTICAS

100% algodón, punto liso, 180 g/m<sup>2</sup>.  
Polo de manga corta, con cuello acanalado y tapeta de tres botones. Combinado en dos colores en los costados y tapeta. Cubre costuras reforzado en cuello.



### TALLAS

S M L XL XXL

### CANTIDADES

Caja - 50 ud. / Pack - 5 ud.

### COLORES



6003  
Rojo  
Amarillo

## 6500 CAMISETA EUROPE

### CARACTERÍSTICAS

100% algodón, punto liso, 150 g/m<sup>2</sup>.  
Camiseta de manga corta, confeccionada con costuras laterales. Diseño con combinación de color y con cuello doble.



### TALLAS

ADULTO: S M L XL XXL XXXL  
NIÑO: 3/4 5/6 7/8 9/10 11/12

### CANTIDADES

ADULTO: Caja - 100 ud. / Pack - 5 ud.  
NIÑO: Caja - 100 ud. / Pack - 5 ud.

### COLORES



6003  
Rojo  
Amarillo



## 7039 GORRA EUROPE

### CARACTERÍSTICAS

80% poliéster/20% algodón.  
Gorra combinada 5 paneles, 2 agujeros de ventilación bordados y 4 líneas de pespunte en visera. Cinta interior para absorber el exceso de sudoración. Cierre velcro.



### TALLAS

ADULTO  
NIÑO

### CANTIDADES

Caja - 300 ud. / Pack - 25 ud.

# 6604

## BANDERA

### HOMBRE



#### CARACTERÍSTICAS

65% poliéster/35% algodón, punto piqué.  
 Color: 180g/m<sup>2</sup>, blanco: 220 g/m<sup>2</sup>. Polo  
 de manga corta, cuello y bocamangas  
 jacquard y tapeta de 3 botones. Cubre  
 costuras reforzado en cuello.  
 \*Bolsillo opcional.

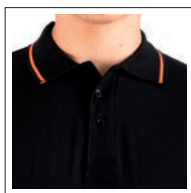

Detalle cuello y tapeta  
3 botones



#### TALLAS

S M L XL XXL

#### CANTIDADES

Caja - 50 ud. / Pack - 5 ud.

#### COLORES



**01**  
Blanco



**02**  
Negro



**10**  
Celeste



**55**  
Marino

# 6622 BANDERA MUJER



## CARACTERÍSTICAS

65% poliéster/35% algodón, punto piqué.  
Color: 180g/m<sup>2</sup>, blanco: 220 g/m<sup>2</sup>.  
Polo de manga corta, cuello y bocamangas  
jacquard y tapeta de 3 botones. Cubre  
costuras reforzado en cuello y corte entallado.



Detalle cuello y tapeta  
3 botones

## TALLAS

M L XL

## CANTIDADES

Caja - 50 ud. / Pack - 5 ud.

## COLORES



**01**  
Blanco



**02**  
Negro



**10**  
Celeste



**55**  
Marino



# SUDADERAS



# 1070 CLÁSICA



## CARACTERÍSTICAS

80% poliéster/20% algodón, felpa perchada, 280 g/m<sup>2</sup>.  
Sudadera con cuello, puños y cinturilla de punto canalé  
1x1 con elastano. Cubre costuras reforzado en cuello.

\*Disponible en talla XXXL: blanco 01, gris 58, marino 55,  
negro 02, royal 05, rojo 60 y verde botella 56.

\*Color gris vigoré 58: 85% algodón/15% viscosa.



## TALLAS

ADULTO: S M L XL XXL XXXL  
NIÑO: 3/4 5/6 7/8 9/10 11/12.

## CANTIDADES

ADULTO: Caja - 30 ud. / Pack - 5 ud.  
NIÑO: Caja - 30 ud. / Pack - 5 ud.

## COLORES



# 1087 CAPUCHA



## CARACTERÍSTICAS

80% poliéster/20% algodón, felpa perchada, 280 g/m<sup>2</sup>.  
Sudadera con capucha y cordonera ajustable. Bolsillo canguro y punto canalé con elastano 1x1 en puños y cinturilla.

## TALLAS

ADULTO: S M L XL XXL  
NIÑO: 3/4 5/6 7/8 9/10 11/12

## CANTIDADES

ADULTO: Caja - 25-30 ud. / Pack - 5 ud.  
NIÑO: Caja - 25-30 ud. / Pack - 5 ud.

## COLORES



**01**

Blanco



**02**

Negro



**58**

Gris Vigoré



**03**

Amarillo



**31**

Naranja



**60**

Rojo



**05**

Royal



**55**

Marino



**28**

Pistacho



Detalle capucha.



Detalle bolsillo canguro delantero.

# 1067 URBAN



Detalle capucha bicolor.



Detalle bolsillo  
canguro delantero.



## CARACTERÍSTICAS

80% poliéster/20% algodón,  
felpa perchada, 280 g/m<sup>2</sup>.  
Sudadera con capucha bicolor de doble  
tejido, con cordón ajustable y bolsillo  
canguro. Punto canalé con elastano 1x1  
en puños y cintura.

## TALLAS

XS S M L XL XXL

## CANTIDADES

Caja - 30 ud. / Pack - 5 ud.

## COLORES



**0155**  
Blanco  
Marino



**0258**  
Negro  
Gris Vigoré



**6002**  
Rojo  
Negro



**4858**  
Rosa Claro  
Gris Vigoré



**1001**  
Celeste  
Blanco



**5558**  
Marino  
Gris Vigoré

# 1085 ROMARIO

## CARACTERÍSTICAS

80% poliéster/20% algodón,  
felpa perchada, 280 g/m<sup>2</sup>.  
Sudadera de cuello alto y media  
cremallera de punto canalé 1x1 con  
elastano en puños y cintura. Cubre  
costuras reforzado en cuello.



Detalle cuello y  
media cremallera.



## TALLAS

M L XL XXL

## CANTIDADES

Caja - 30 ud. / Pack - 5 ud.

## COLORES



**03**  
Amarillo



**31**  
Naranja



**57**  
Granate



**05**  
Royal



**58**  
Gris Vigoré



**55**  
Marino



# 1086 POLO

## CARACTERÍSTICAS

80% poliéster/20% algodón,  
felpa perchada, 280 g/m<sup>2</sup>.  
Sudadera con cuello y tapeta de 3 botones,  
punto canalé 1x1 en puños y cintura con  
elastano, y cubre costuras reforzado en cuello.



Detalle cuello y tapeta.

## TALLAS

M L XL XXL

## CANTIDADES

Caja - 30 ud. / Pack - 5 ud.

## COLORES



**58**  
Gris Vigoré



**60**  
Rojo



**05**  
Royal



**55**  
Marino



**28**  
Pistacho

# 1088 CAIRO

## CARACTERÍSTICAS

80% poliéster/20% algodón,  
felpa perchada, 280 g/m<sup>2</sup>.  
Sudadera de cuello alto con cremallera  
completa, bajo recto con cordón ajustable,  
dos bolsillos y punto canalé 1x1 con  
elastano en puños.



Detalle bolsillo delantero.



## TALLAS

S M L XL XXL

## CANTIDADES

Caja - 30 ud. / Pack - 5 ud.

## COLORES



**01**  
Blanco



**02**  
Negro



**58**  
Gris Vigoré



**60**  
Rojo



**55**  
Marino



**79**  
Azul Malibú

# 6421 MONTBLANC



Detalle capucha.



Detalle bolsillos delanteros.



## CARACTERÍSTICAS

80% poliéster/20% algodón, felpa perchada, 280 g/m<sup>2</sup>. Sudadera con capucha informal y cremallera entera. Detalle canalé en contorno capucha y bolsillos. Cordón ajustable a tono con interior de capucha. Bolsillo canguro. Punto canalé con elastano 1x1 en puños y cintura.

## TALLAS

S M L XL XXL

## CANTIDADES

Caja - 25 ud. / Pack - 5 ud.

## COLORES



01

Blanco



02

Negro



58

Gris Vigoré



60

Rojo



55

Marino

# 6411 ATLAS

## CARACTERÍSTICAS

80% poliéster/20% algodón, felpa perchada, 280 g/m<sup>2</sup>. Sudadera con capucha femenina y actual. Cubre costuras color reforzado en cuello, cordón ancho ajustable en capucha con anillas plateadas, ancho puños y bajo de canalé 2x2. 2 bolsillos exteriores redondeados con ribete inacabado de canalé 2x2.



Detalle capucha y cordón ajustable con anillas plateadas.



Detalle costuras y bolsillos delanteros.



## TALLAS

S M L XL

## CANTIDADES

Caja - 25 ud. / Pack - 1 ud.

## COLORES



01  
Blanco



02  
Negro



60  
Rojo



58  
Gris Vigoré



# 1208 FORTUNA

## CARACTERÍSTICAS

100% algodón, punto liso, 230 g/m<sup>2</sup>.  
Chaqueta de cuello alto con cremallera  
entera, bolsillo lateral con cremallera y puños,  
cuello y bajo acabados en punto canalé.

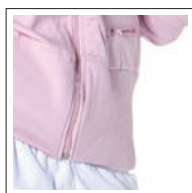

Detalle canalé bajo.



Detalle canalé puños.



## TALLAS

M L XL XXL

## CANTIDADES

Caja - 25 ud. / Pack - 1 ud.

## COLORES



01  
Blanco



02  
Negro



60  
Rojo



48  
Rosa Claro

# ROPA DE ABRIGO



# 6430 HUDSON



## CARACTERÍSTICAS

100% poliéster micro polar,  
perchado corto a dos caras.  
Chubasquero cortavientos unisex combinado  
con tejido poliéster microfibrá-watta. Corte  
de estilo juvenil ajustado. Cremallera entera  
con detalle en cierre para ocultar cursor. Dos  
bolsillos delanteros con cremallera.

\*Tratamiento antipilling.



Tratamiento antipilling



A prueba de viento



Detalle cierre central  
cremallera.

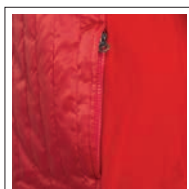

Detalle bolsillo lateral.



Detalle tejido delantero.  
(Poliéster microfibrá).

## TALLAS

S M L XL XXL

## CANTIDADES

Caja - 20 ud. / Pack - 1 ud.

## COLORES



02  
Negro



55  
Marino



60  
Rojo



# 1095

## HIMALAYA HOMBRE



### CARACTERÍSTICAS

100% poliéster, micropolar, 155 g/m<sup>2</sup>.  
Micropolar con media cremallera en cuello.  
Protector de barbilla en tejido micropolar, y puños con ribete elástico a tono.

# 1096

## HIMALAYA MUJER



### CARACTERÍSTICAS

100% poliéster, micropolar, 155 g/m<sup>2</sup>.  
Micropolar con media cremallera en cuello y corte lateral. Protector de barbilla en tejido micropolar, y puños con ribete elástico a tono. Estilo entallado y femenino.

### TALLAS

S M L XL XXL

### CANTIDADES

Caja - 25 ud. / Pack - 5 ud.

### COLORES



02  
Negro



60  
Rojo



05  
Royal



55  
Marino

### TALLAS

S M L XL XXL

### CANTIDADES

Caja - 25 ud. / Pack - 5 ud.

### COLORES



02  
Negro



60  
Rojo



05  
Royal



78  
Rosetón



55  
Marino



Detalle abertura con cremallera.



Detalle cierre cremallera y protector barbilla.

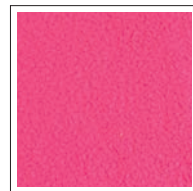

Detalle tejido.



# 1089 PIRINEO HOMBRE



## CARACTERÍSTICAS

100% poliéster, polar, 300 g/m<sup>2</sup>.  
Chaqueta polar, con cuello alto forrado  
y cremallera inyectada al tono. Bolsillos  
laterales con cremallera, puños elásticos y  
bajo con ajustadores laterales.

\*Disponible en talla XXXL: negro 02, plomo  
46, rojo 60, marino 55, royal 05, verde  
botella 56 y 71 púrpura.

\*Tratamiento antipilling.



Tratamiento antipilling

## TALLAS

ADULTO: S M L XL XXL XXXL  
NIÑO: 2/4 6/8 10/12 14/16

## CANTIDADES

ADULTO: Caja - 15 ud. / Pack - 1 ud.  
NIÑO: Caja - 15 ud. / Pack - 1 ud.

## COLORES



# 1091 PIRINEO MUJER



## CARACTERÍSTICAS

100% poliéster, polar, 300 g/m<sup>2</sup>.  
Chaqueta polar, con cuello alto forrado y  
cremallera entera inyectada al tono. Bolsillos  
laterales con cremallera, puños elásticos y  
ajustadores laterales. Corte entallado.

\*Tratamiento antipilling.



Tratamiento antipilling

## TALLAS

S M L XL XXL

## CANTIDADES

Caja - 15 ud. / Pack - 1 ud.

## COLORES



Detalle cuello  
y cremallera.

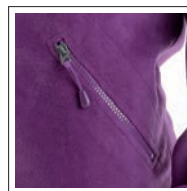

Detalle bolsillo lateral.



Detalle bolsillo lateral.





# 5077 EUROPA HOMBRE



## CARACTERÍSTICAS

Exterior: 100% poliéster impermeable.  
Interior: 100% poliéster acolchado.  
Cuello: Polar.  
Parka de cuello alto con cremallera inyectada al tono. Bolsillos exteriores con cremallera, solapa y tiradores, 2 bolsillos interiores con velcro y capucha plegada en el cuello con cierre velcro. Puños ajustables con trabillas y cremallera interior de fácil acceso para serigrafía o bordado.  
\*Capucha extraíble.

# 5078 EUROPA MUJER



## CARACTERÍSTICAS

Exterior: 100% poliéster impermeable.  
Interior: 100% poliéster acolchado.  
Cuello: Polar.  
Parka de cuello alto con cremallera inyectada al tono. Bolsillos exteriores con cremallera, solapa y tiradores, 2 bolsillos interiores con velcro y capucha plegada en el cuello con cierre velcro. Puños ajustables con trabillas y cremallera interior de fácil acceso para serigrafía o bordado. Corte entallado.  
\*Capucha extraíble.



Detalle trasero capucha.



Detalle cuello alto.

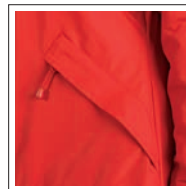

Detalle bolsillo.



A prueba de viento



Impermeable



A prueba de viento



Impermeable

## TALLAS

ADULTO: S M L XL XXL XXXL  
NIÑO: 4 8 12 16

## CANTIDADES

ADULTO: Caja - 15 ud. / Pack - 1 ud.  
NIÑO: Caja - 15 ud. / Pack - 1 ud.

## COLORES



02 Negro



46 Plomo Oscuro



60 Rojo



05 Royal



55 Marino



56 Verde Botella

## TALLAS

S M L XL

## CANTIDADES

Caja - 15 ud. / Pack - 1 ud.

## COLORES



02 Negro



46 Plomo Oscuro



60 Rojo



05 Royal



55 Marino



56 Verde Botella





# 6432

## ANTÁRTIDA HOMBRE



### CARACTERÍSTICAS

Exterior: 92% poliéster/8% elastano.  
Interior: 100% poliéster micropolar extra-cálido, 300 g/m<sup>2</sup>.  
Soft Shell compuesto por 2 capas, con cremallera entera con protector de barbilla combinada y tirador. Corte en pecho. Tres bolsillos con cremallera combinada con tirador. Ajustadores en puños de caucho con velcro. Bajo con cordón elástico y topes. Tejido a prueba de viento y resistente al agua.

# 6433

## ANTÁRTIDA MUJER



### CARACTERÍSTICAS

Exterior: 92% poliéster/8% elastano.  
Interior: 100% poliéster micropolar extra-cálido, 300 g/m<sup>2</sup>.  
Soft Shell compuesto por 2 capas, con cremallera entera con protector de barbilla combinada y tirador. Corte lateral para entallar. Tres bolsillos con cremallera combinada con tirador. Ajustadores en puños de caucho con velcro. Bajo con cordón elástico y topes. Tejido a prueba de viento y resistente al agua. Estilo entallado. Corte femenino.



Detalle terminación con protector de barbilla.



Detalle bolsillo.



Detalle cierre manga.

### TALLAS

ADULTO: S M L XL XXL  
NIÑO: 4 8 12 16

### CANTIDADES

Caja - 15 ud. / Pack - 1 ud.

### COLORES



011 Blanco Perla

02 Negro

55 Marino

60 Rojo



05 Royal



56 Verde Botella

### TALLAS

S M L XL XXL

### CANTIDADES

Caja - 15 ud. / Pack - 1 ud.

### COLORES



011 Blanco Perla

02 Negro

55 Marino

60 Rojo



05 Royal



A prueba de viento



Impermeable



Transpirable



Doble capa



# 6412 ÁRTICA HOMBRE



# 6413 ÁRTICA MUJER



## CARACTERÍSTICAS

Tejido flexible transpirable compuesto de 3 capas:

Exterior: 93% poliéster/7% expandex, 230 g/m<sup>2</sup>.

Central: Tpu membrana interior transpirable.

Interior: micro polar extra cálido.

Chaqueta de tejido impermeable y cortavientos.

Inserciones en contraste. 2 bolsillos exteriores

con cremallera y tiradores personalizados.

Cremallera central con tirador personalizado.

Cremallera interior superior fácil acceso

serigráfica. Ajustadores laterales en el interior.

Manga corte especial y pinzas mayor confort.

Puños interiores elástico con abertura para

pulgar. Vivos reflectantes frontal y espalda.

Rejilla transpirable en axilas con cremallera. 2

bolsillos interiores.

\*Mujer: Modelo entallado.



A prueba de viento



Transpirable



Impermeable



Triple capa



Tejido transpirable en axila.



Puño interior elástico.

## TALLAS

HOMBRE: M L XL XXL

MUJER: S M L XL

## CANTIDADES

Caja - 15 ud. / Pack - 1 ud.

## COLORES

6412

6413



02  
Negro

02  
Negro





A prueba de viento



Impermeable



**5072**  
HELSINKY  
HOMBRE



**5073**  
HELSINKY  
MUJER



**CARACTERÍSTICAS**

Exterior: 100% poliéster.  
Interior: 100% poliéster, punto liso.  
Chaqueta de estilo urbano actual. Tejido exterior resistente al viento y al agua.  
Capucha interior cuello con cordón ajustable. Manga ranglán. Cremallera frontal con tirador personalizado.  
Cremallera interior superior fácil acceso serigrafía y bordado. Cintura en canalé elastano 2x2. Puños elásticos. 2 bolsillos exteriores y 1 bolsillo interior.

**TALLAS**

M L XL

**CANTIDADES**

Caja - 15 ud. / Pack - 1 ud.

**COLORES**

5072

5073



02 Negro

60 Rojo

02 Negro

60 Rojo



Detalle cuello alto.



Detalle capucha.



Detalle bolsillo.

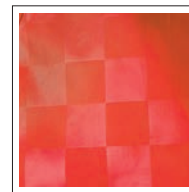

Detalle muestra tejido.

# 5086 GINEBRA



## CARACTERÍSTICAS

Exterior: 100% poliéster tafetán mate.  
Interior: 100% poliéster polar 190 g/m<sup>2</sup>, y forro 100% poliéster.  
Parka acolchada, con cremallera entera inyectada plateada alta calidad con tirador. Capucha extraíble en cuello con cremallera inyectada plateada. Dos bolsillos exteriores con solapa y dos bolsillos interiores con cierre velcro. Puños ajustables con velcro. Bajo con cordón elástico y topes. Cremallera interior fácil acceso para serigrafía o bordado. Tejido a prueba de viento y resistente al agua.



Detalle cremallera inyectada plateada.

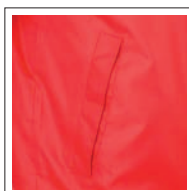

Detalle bolsillo cierre velcro.



Detalle puños ajustables con velcro.



Detalle capucha extraíble.

## TALLAS

S M L XL XXL XXXL

## CANTIDADES

Caja - 15 ud. / Pack - 1 ud.

## COLORES



02 Negro



55 Marino



60 Rojo



56 Verde Botella



# 5074 ESCOCIA



Impermeable



Detalle cuello alto.



Detalle bolsillo con solapa.



Detalle capucha.



## CARACTERÍSTICAS

100% poliéster tafetán.  
Chubasquero de cuello alto con cremallera entera y bajo con cordones ajustables y topes. Capucha plegada en el cuello con cordones, puños elásticos y 2 bolsillos con solapa y cierre velcro.

\*Repelente al agua. Bolsa para guardar.

## TALLAS

S M L XL XXL

## CANTIDADES

Caja - 50 ud. / Pack - 1 ud.

## COLORES



**02**  
Negro



**31**  
Naranja



**60**  
Rojo



**55**  
Marino



**28**  
Pistacho

# 5071 ISLANDIA

## CARACTERÍSTICAS

Exterior: 100% poliéster con acabado smooth.

Interior: 100% micro fibra polar.

Parka ejecutiva de estilo elegante y alta calidad. Tejido exterior resistente al viento y al agua. Corte canesú parte frontal. Forro polar interior extraíble. Trabillas interiores en bocamangas como sujeción mangas forro polar. Cubre cuello interior sobre forro polar. Cremallera central alta calidad, trabilla y botones automáticos. Cremallera en bajo interior fácil acceso serigrafía y bordado. 2 bolsillos con cremallera y tapeta cubre agua. Tiradores personalizados en cremalleras.

\*Un bolsillo interior chaqueta con cremallera.

\*Un bolsillo interior chaqueta velcro.

\*Un bolsillo rejilla interior forro polar.

\*Un bolsillo multifunción interior forro polar.

\*Puños doble posición y pliegue triangular.

\*Ajustadores elásticos interior cintura.



A prueba de viento



Impermeable



Detalle cuello.



Detalle bolsillo.



Detalle puño.



## TALLAS

M L XL

## CANTIDADES

Caja - 10 ud. / Pack - 1 ud.

## COLORES



02  
Negro

55  
Marino

# SPORT COLLECTION





# CAMISETAS DEPORTIVAS UNISEX



**0424**  
**TOKYO**

NEW

### CARACTERÍSTICAS

100% poliéster, 140 g/m<sup>2</sup>.

Camiseta técnica de manga corta.

Combinada a dos colores. Escote redondo con cubrecosturas. Tejido transpirable fácil lavado y secado.

\*Producto especial para sublimación.



Especial sublimación

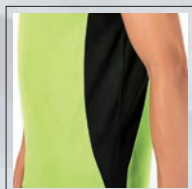

Detalle costura lateral y diseño con combinación de color.

### TALLAS



### CANTIDADES

Caja - 50 ud. / Pack - 5 ud.

### COLORES



**0102**  
Blanco  
Negro

**0160**  
Blanco  
Rojo

**0105**  
Blanco  
Royal

**0120**  
Blanco  
Verde Kelly

**22502**  
Lima  
Negro

# 0425 MONTECARLO HOMBRE



## CARACTERÍSTICAS

100% poliéster, 140 g/m<sup>2</sup>.

Camiseta técnica, de manga corta ranglán y cortes laterales con remallado al tono.

\*Tejido transpirable de fácil lavado y secado.

\*Especial sublimación.



Detalle muestra tejido.



Detalle costura, corte manga y costado.

## TALLAS



## CANTIDADES

ADULTO: Caja - 50 ud. / Pack - 5 ud.

NIÑO: Caja - 50 ud. / Pack - 5 ud.

## COLORES



# 0423 MONTECARLO MUJER



## CARACTERÍSTICAS

100% poliéster, 140 g/m<sup>2</sup>.

Camiseta técnica de manga corta.

Escote redondo con cubrecosturas.

Tejido transpirable fácil lavado y secado.

Estilo entallado.

\*Tejido transpirable de fácil lavado y secado.

\*Especial sublimación.



## TALLAS



## CANTIDADES

Caja - 50 ud. / Pack - 5 ud.

## COLORES



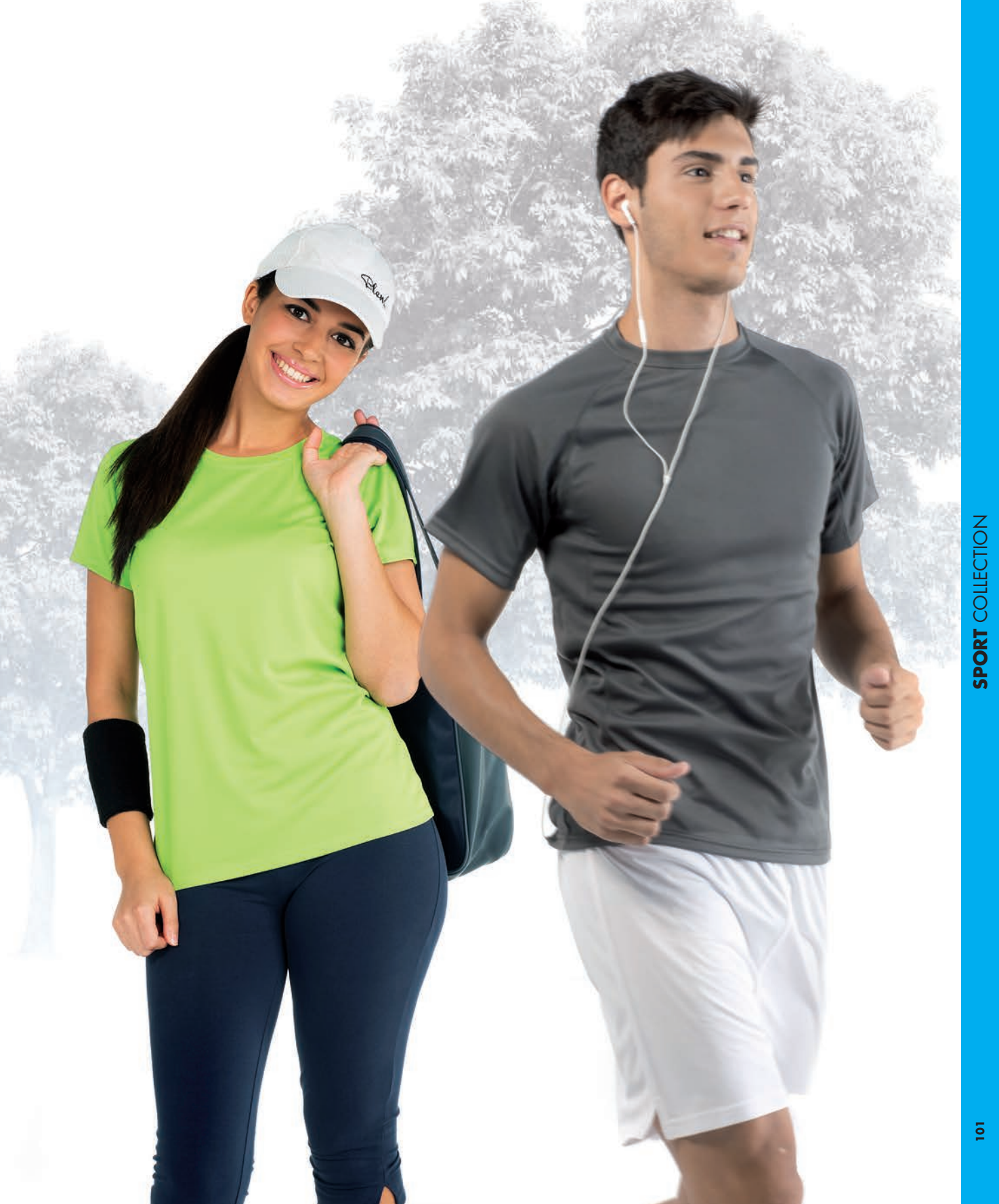

# 0421 MONTMELÓ



## CARACTERÍSTICAS

100% poliéster, 150 grs/m<sup>2</sup>.  
 Polo técnico en manga corta, especial para deporte. Combinado a dos colores. Cuello con abotonadura, cubrecosturas y tapeta en contraste de color.  
 \*Tejido transpirable fácil lavado y secado.  
 \*Producto especial para sublimación.



Transpirable



Especial sublimación

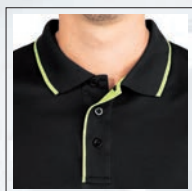

Detalle abotonadura con tapeta y cuello contrastatada.

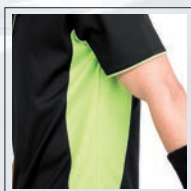

Detalle costura y contraste costado.

## TALLAS



## CANTIDADES

Caja - 50 ud. / Pack - 5 ud.

## COLORES



**02225**  
Negro  
Lima



**6001**  
Rojo  
Blanco



**0501**  
Royal  
Blanco



**0102**  
Blanco  
Negro



**0105**  
Blanco  
Royal



# 6531 MIAMI

## CARACTERÍSTICAS

100 % poliéster, 160 g/m<sup>2</sup>.  
Camiseta combinada de dos colores,  
manga corta ranglán, con cuello redondo  
de 4 capas y con cortes laterales. Cubre  
costuras reforzado en cuello y hombros y  
costuras laterales.

- \*Camiseta técnica transpirable.
- \*Especial sublimación.

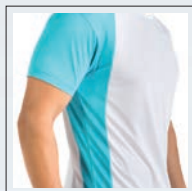

Detalle costura y  
contraste costado.

## TALLAS



## CANTIDADES

Caja - 50 ud. / Pack - 5 ud.

## COLORES



**0196**  
Blanco  
Amarillo Golden

**0131**  
Blanco  
Naranja

**0112**  
Blanco  
Turquesa

**0128**  
Blanco  
Pistacho



# 6415 ALOHA



## CARACTERÍSTICAS

100% poliéster canalé 1x1, 160 g/m<sup>2</sup>.  
Camiseta de manga corta y cuello redondo. Corte entallado, estilo actual y colores fluorescentes. Fácil lavado y secado. Muy comfortable.

\*Camiseta técnica transpirable.

\*Especial sublimación.



Transpirable



Especial sublimación

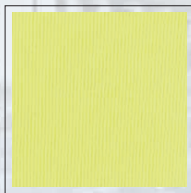

Detalle muestra tejido.

## TALLAS

M L XL

5/6 7/8 9/10

## CANTIDADES

ADULTO: Caja - 50 ud. / Pack - 5 ud.

NIÑO: Caja - 50 ud. / Pack - 5 ud.

## COLORES



221

Amarillo Flúor



224

Fucsia Flúor



# CONJUNTOS DEPORTIVOS



# 0442 SPORTING



## CARACTERÍSTICAS

100% poliéster, 140 g/m<sup>2</sup>.  
 Conjunto deportivo unisex, con rejilla transpirable combinada en color contrastado en hombros, laterales y espalda. Cuello con vivos en contraste. Tejido técnico liso de fibra transpirable, muy agradable al tacto y de fácil secado.  
 \*Especial sublimación.

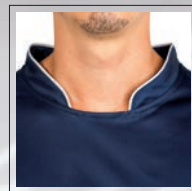

Detalle diseño y vivos en cuello.

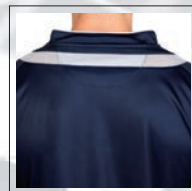

Detalle rejilla transpirable en espalda.

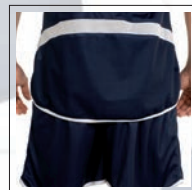

Detalle rejilla transpirable en espalda.

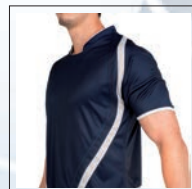

Detalle contrastes color en rejilla transpirable lateral.

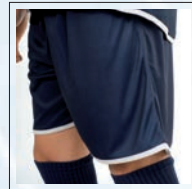

Detalle vivo en contraste en pantalón.

## TALLAS



## CANTIDADES

ADULTO: Caja - 50 ud. / Pack - 1 ud.  
 NIÑO: Caja - 50 ud. / Pack - 1 ud.

## COLORES

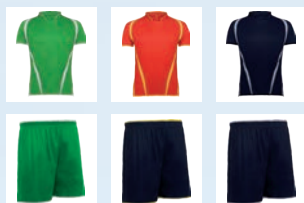

**2001**  
Verde Kelly  
Blanco



**6003**  
Rojo  
Amarillo



**5558**  
Marino  
Gris





# 0433 PREMIER



## CARACTERÍSTICAS

100% poliéster, 140 g/m<sup>2</sup>.

Conjunto deportivo unisex combinado, pantalón y camiseta con manga raglán con pespuete contrastado. Tejido técnico liso de fibra transpirable, muy agradable al tacto y de fácil secado.

\*Especial sublimación.

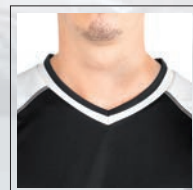

Detalle diseño cuello V con color en contraste.

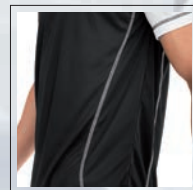

Detalle lateral.

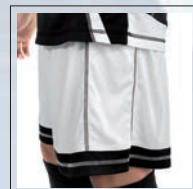

Detalle diseño lateral pantalón.

## TALLAS



## CANTIDADES

ADULTO: Caja - 50 ud. / Pack - 1 ud.

NIÑO: Caja - 50 ud. / Pack - 1 ud.

## COLORES



**6001**  
Rojo  
Blanco



**22502**  
Lima  
Negro



**1055**  
Celeste  
Marino



**0201**  
Negro  
Blanco



**3102**  
Naranja  
Negro





# 0434 CORNER



## CARACTERÍSTICAS

100% poliéster, 140 g/m<sup>2</sup>.

Conjunto deportivo unisex combinado, pantalón con contraste lateral y camiseta con manga ranglán con lateral contrastado.

Tejido técnico piqué de fibra transpirable, muy agradable al tacto y de fácil secado.

\*Especial sublimación.

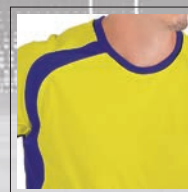

Detalle línea en contraste y cuello.



Detalle combinación de color en lateral y manga.



Detalle diseño pantalón.



## TALLAS



## CANTIDADES

ADULTO: Caja - 50 ud. / Pack - 1 ud.

NIÑO: Caja - 50 ud. / Pack - 1 ud.

## COLORES



**0112**  
Blanco  
Turquesa



**4002**  
Fucsia  
Negro



**0501**  
Royal  
Blanco



**0305**  
Amarillo  
Royal





# 0429 SALAS

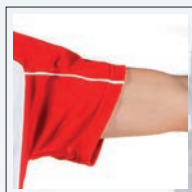

Detalle inserción en contraste manga.

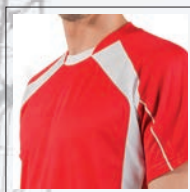

Detalle cuello y contrastes frontales.

## CARACTERÍSTICAS

100% poliéster, 130 g/m<sup>2</sup>.  
 Conjunto deportivo unisex compuesto de 2 camisas + 1 pantalón + 1 par de calcetas.  
 Inserciones en contraste. Tejido transpirable de fácil secado, ligero y confortable.  
 \*Especial sublimación.

## COLORES



**0501**  
Royal  
Blanco



**0112**  
Blanco  
Turquesa



**6003**  
Rojo  
Amarillo



**5501**  
Marino  
Blanco



**6001**  
Rojo  
Blanco



**2802**  
Pistacho  
Negro



**4002**  
Fucsia  
Negro



## TALLAS



## CANTIDADES

ADULTO: Caja - 50 ud. / Pack - 1 ud.  
 NIÑO: Caja - 50 ud. / Pack - 1 ud.



**0439**  
**BERLÍN**



Transpirable



Especial sublimación

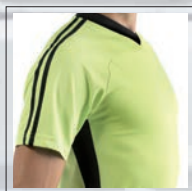

Detalle manga y costado.

**COLORES**



**0102**  
Blanco  
Negro



**2802**  
Pistacho  
Negro



**6003**  
Rojo  
Amarillo



**5501**  
Marino  
Blanco



**9655**  
Amarillo Golden  
Marino



**0160**  
Blanco  
Rojo



## CARACTERÍSTICAS

100% poliéster, 130 g/m<sup>2</sup>.

Set deportivo unisex compuesto por 1 camiseta + 1 pantalón + 1 par de calcetas.

Inserciones en contraste.

\*Tejido transpirable de fácil secado, ligero y confortable.

\*Especial sublimación.

## TALLAS

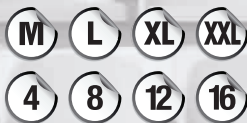

## CANTIDADES

ADULTO: Caja - 50 ud. / Pack - 1 ud.

NIÑO: Caja - 50 ud. / Pack - 1 ud.



# 0440 RIVER



## CARACTERÍSTICAS

100% poliéster, 130 g/m<sup>2</sup>.  
Camiseta unisex, de escote redondo,  
manga larga y con contrastes de color.  
\*Tejido ligero y confortable.



Transpirable



Especial sublimación



Detalle costura lateral.

## TALLAS



## CANTIDADES

ADULTO: Caja - 25 ud. / Pack - 1 ud.  
NIÑO: Caja - 25 ud. / Pack - 1 ud.

## COLORES



**6001**  
Rojo  
Blanco



**5501**  
Marino  
Blanco



**3158**  
Naranja  
Gris



**0501**  
Royal  
Blanco



**0228**  
Negro  
Pistacho



# 1097 SEUL



## CARACTERÍSTICAS

85% poliéster/15% algodón, 200 g/m<sup>2</sup>.  
Sudadera deportiva combinada, con  
afelpado interior facilitando la absorción,  
apertura con media cremallera invisible.  
Doble cuello en malla. Bajos y puños  
ribeteados. Detalle contrastado en manga  
ranglán.

\*Especial sublimación.



Detalle doble capa  
en cuello con rejilla  
transpirable y vivos.



Detalle bandas  
en contraste.



Detalle diseño cremallera.



Detalle tejido transpirable.



## TALLAS



## CANTIDADES

Caja - 50 ud. / Pack - 1 ud.

## COLORES



**5501**  
Marino  
Blanco



**0201**  
Negro  
Blanco



**6001**  
Rojo  
Blanco



**0501**  
Royal  
Blanco

# 7111 STRIKER

 NEW

## CARACTERÍSTICAS

100% poliéster, 600 D/PVC.  
Anti-humedad. Medidas: 44 x 45 x 27 cm.  
Fondo reforzado para el calzado. Tacos en la base. Doble asa para colgar, y bolsillo frontal con cremallera. Fácil limpieza.



Detalle zapatillero.

## CANTIDADES

Caja - 10 ud. / Pack - 1 ud.

## COLORES



**0201**  
Negro  
Blanco



**5501**  
Marino  
Blanco



**6001**  
Rojo  
Blanco



**0501**  
Royal  
Blanco



## 0486 PANTALÓN CORTO PORTERO



## 0487 PANTALÓN LARGO PORTERO



### CARACTERÍSTICAS

100% poliéster, 270 g/m<sup>2</sup>.  
Pantalón de portero corto, con inserciones laterales acolchadas y cinturilla elástica con cordón ajustable.  
\*Pantalón portero largo: Inserciones acolchadas en laterales y rodilleras.



Detalle acolchado cadera.



Detalle acolchado rodilla.

### TALLAS



### CANTIDADES

ADULTO: Caja - 25 ud. / Pack - 1 ud.  
NIÑO: Caja - 25 ud. / Pack - 1 ud.

### COLORES

0486      0487



02  
Negro



02  
Negro

## 0435 ATOCHA



### CARACTERÍSTICAS

100% poliéster, 180 g/m<sup>2</sup>.  
Camiseta de portero unisex, de tejido transpirable de fácil secado. Inserciones en contraste e inserciones acolchadas en codo.



Detalle contraste frontal.

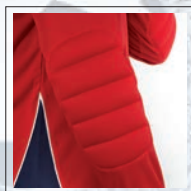

Detalle acolchado.

### TALLAS



### CANTIDADES

ADULTO: Caja - 25 ud. / Pack - 1 ud.  
NIÑO: Caja - 25 ud. / Pack - 1 ud.

### COLORES



02  
Negro

60  
Rojo

55  
Marino

28  
Pistacho





**0414**  
**PETO**



**CARACTERÍSTICAS**

100% poliéster.  
Peto training unisex.  
Tejido transpirable y fácil secado.  
\*Especial sublimación.

**TALLAS**



**CANTIDADES**

ADULTO: Caja - 50 ud. / Pack - 1 ud.  
NIÑO: Caja - 50 ud. / Pack - 1 ud.

**COLORES**



**01** Blanco  
**03** Amarillo  
**31** Naranja  
**05** Royal



# 0484 CALCIO



## CARACTERÍSTICAS

100% poliéster, 130 g/m<sup>2</sup>.  
Pantalón de portero con slip interior y  
cinturilla elástica con cordón. Tejido  
transpirable de fácil lavado y secado.

## TALLAS



## CANTIDADES

ADULTO: Caja - 50 ud. / Pack - 1 ud.  
NIÑO: Caja - 50 ud. / Pack - 1 ud.

## COLORES



# 6705 BERMUDA SPORT



## CARACTERÍSTICAS

100% algodón, punto liso, 250 g/m<sup>2</sup>.  
Bermuda unisex con bolsillos laterales y  
cinturilla elástica con cordón ajustable.



100% Algodón

## TALLAS

S M L XL XXL

1/2 3/4 5/6 7/8 9/10 11/12

## CANTIDADES

ADULTO: Caja - 50 ud. / Pack - 5 ud.

NIÑO: Caja - 50 ud. / Pack - 5 ud.

## COLORES



02  
Negro



05  
Royal



55  
Marino



# 0443 MILÁN



## CARACTERÍSTICAS

100% microfibra.

Bermuda paseo con slip interior, dos bolsillos laterales y cinturilla elástica con cordón ajustable. Tejido ligero y transpirable.

\*Especial sublimación.



Detalle pernera exterior.

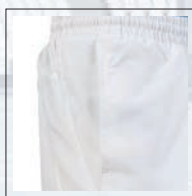

Detalle bolsillo lateral.

## TALLAS



## CANTIDADES

ADULTO: Caja - 50 ud. / Pack - 1 ud.

NIÑO: Caja - 50 ud. / Pack - 1 ud.

## COLORES



01  
Blanco

02  
Negro

55  
Marino

60  
Rojo



# 0491 CALCETAS SOCCER



## CARACTERÍSTICAS

Caña: 100% poliéster.  
Pie: 85% poliamida/15% algodón,  
ajustadores con elastano.  
Calcetas deportivas de alta duración,  
canalé con elasticidad progresiva  
adaptándose a diferentes medidas,  
zonas elásticas para una mejor sujeción.



## TALLAS

Kid: 31/34 Junior: 35/40 Senior: 41/46

## CANTIDADES

Caja - 100 ud. / Pack - 1 ud.

## COLORES



01  
Blanco

02  
Negro

03  
Amarillo

31  
Naranja

60  
Rojo

05  
Royal

55  
Marino

# 1073 ASTÚN



## CARACTERÍSTICAS

65% poliéster/35% algodón, 280 g/m<sup>2</sup>.  
Pantalón largo de corte recto con dos bolsillos laterales y cinturilla elástica con cordón ajustable.

## TALLAS



## CANTIDADES

ADULTO: Caja - 30 ud. / Pack - 5 ud.  
NIÑO: Caja - 30 ud. / Pack - 5 ud.

## COLORES



# 0317 CARLA

## CARACTERÍSTICAS

92% algodón/8% elastano, punto liso, 270 g/m<sup>2</sup>.  
Malla deportiva mujer, media pierna con  
abertura y cintura elástica.



## TALLAS



## CANTIDADES

Caja - 50 ud. / Pack - 1 ud.

## COLORES



**02**  
Negro

**55**  
Marino

**58**  
Gris Vigoré

# 1090 BOX

## CARACTERÍSTICAS

90% algodón/10% elastano, punto liso, 280 g/m<sup>2</sup>.  
Pantalón largo confortable sport, de corte femenino ajustado y cintura elástica ancha.

## TALLAS



## CANTIDADES

Caja - 50 ud. / Pack - 1 ud.

## COLORES



02  
Negro

60  
Rojo

58  
Gris Vigoré



# 5070 GRECIA



## CARACTERÍSTICAS

Exterior: 100% poliéster Oxford, 100 g/m<sup>2</sup>.  
Interior: 100% poliéster acolchado, 180±50 g/m<sup>2</sup>.  
Parka deportiva Tejido exterior impermeable, y forro polar en interior de cuello y capucha.  
Cremallera central de doble cursor, trabilla, tiradores personalizados y botones automáticos.  
Cortes en mangas y parte frontal con vivos en color y reflectante. 2 bolsillos exteriores con cremallera y tirador personalizado. 1 bolsillo interior. Puños canalé elastano 2x2. Capucha extraíble con cordón ajustable y velcro.  
\*Tejido exterior impermeable y forro polar en interior de cuello y capucha.

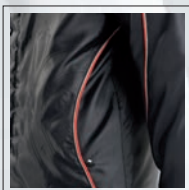

Detalle bolsillo lateral.

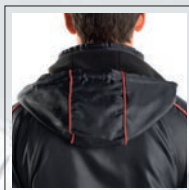

Detalle capucha.

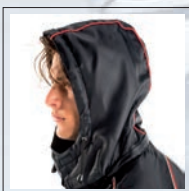

Detalle capucha lateral

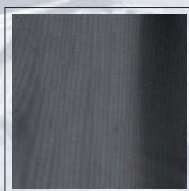

Detalle muestra tejido.

## TALLAS

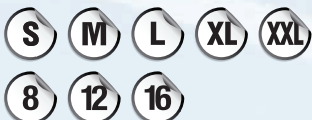

## CANTIDADES

ADULTO: Caja - 10 ud. / Pack - 1 ud.  
NIÑO: Caja - 10 ud. / Pack - 1 ud.

## COLORES



02  
Negro



55  
Marino



# CHANDALS



# 0316 BAMBINO



## CARACTERÍSTICAS

100% algodón, tejido felpa, 300 g/m<sup>2</sup>.  
Chándal de bebé combinado compuesto por sudadera y pantalón liso. Cierre con presillas en hombro para mayor comodidad. Cuello, puños y cintura con canalé y pantalón con cinturilla elástica y refuerzos en rodillas.  
\*Las tallas 4 y 6 no llevan presilla en sudadera.



100% Algodón

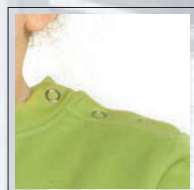

Detalle corchetes hombro.



Detalle costuras en cruz rodillas.

## TALLAS



## CANTIDADES

Caja - 25 ud. / Pack - 1 ud.

## COLORES



**2855**  
Pistacho  
Marino

**4255**  
Azul  
Marino

**6055**  
Rojo  
Marino

# 0329 PANTALÓN BAMBINO



## CARACTERÍSTICAS

100% algodón, tejido felpa, 300 g/m<sup>2</sup>.  
Pantalón liso con cintura elástica y costuras en cruz en rodillas  
\*Complementario para modelo Bambino.



## TALLAS

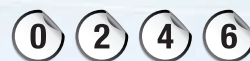

## CANTIDADES

Caja - 50 ud. / Pack - 1 ud.

## COLORES



**55**  
Marino

# 0315 OLIMPO



## CARACTERÍSTICAS

100% poliéster, tejido acetato liso, 250 g/m<sup>2</sup>.  
Chándal combinado de chaqueta y pantalón. Chaqueta con manga recta, dos bolsillos laterales y canalé en cuello, puños y cintura. Pantalón liso de corte recto, dos bolsillos laterales y cinturilla con goma y cordón ajustable.



Detalle contraste frontal.



Detalle contraste mangas.

## TALLAS



## CANTIDADES

ADULTO: Caja - 15 ud. / Pack - 1 ud.

NIÑO: Caja - 15 ud. / Pack - 1 ud.

## COLORES



**0455**  
Verde  
Marino

**1055**  
Celeste  
Marino

**4255**  
Azul  
Marino

**3155**  
Naranja  
Marino  
★

## 0314 ACRÓPOLIS



### CARACTERÍSTICAS

100% poliéster, tejido acetato liso, 250 g/m<sup>2</sup>. Chándal combinado de chaqueta y pantalón. Chaqueta con manga raglán, dos bolsillos laterales y canalé en cuello, puños y cintura. Pantalón liso de corte recto, dos bolsillos laterales y cinturilla con goma y cordón ajustable.



Detalle frontal.



Detalle bolsillo lateral y costado.

### TALLAS

S M L XL XXL

4 6 8 10 12 14 16

### CANTIDADES

ADULTO: Caja - 15 ud. / Pack - 1 ud.  
NIÑO: Caja - 15 ud. / Pack - 1 ud.

### COLORES



**5501**  
Marino  
Blanco

**5505**  
Marino  
Royal

**5560**  
Marino  
Rojo

## 0318 CORINTO



### CARACTERÍSTICAS

100% poliéster, tejido acetato liso, 250 g/m<sup>2</sup>. Pantalón liso de corte recto, con dos bolsillos laterales y cinturilla con goma y cordón ajustable.  
\*Complementario para modelos Acrópolis y Olimpo.

### TALLAS

S M L XL XXL

4 6 8 10 12 14 16

### CANTIDADES

ADULTO: Caja - 50 ud. / Pack - 1 ud.  
NIÑO: Caja - 50 ud. / Pack - 1 ud.

### COLORES



**55**  
Marino



# 0310 APOLO



## CARACTERÍSTICAS

100% poliéster, tejido acetato liso, 250 g/m<sup>2</sup>.  
Chaqueta con cremallera completa, manga recta, 2 bolsillos exteriores y bajo y puños elásticos. Inserciones y vivos en contraste. Pantalón de corte recto, con 2 bolsillos laterales y cinturilla elástica con cordón ajustable.

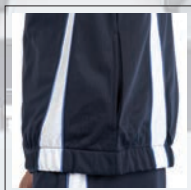

Detalle costado.

## TALLAS



## CANTIDADES

ADULTO: Caja - 15 ud. / Pack - 1 ud.

NIÑO: Caja - 15 ud. / Pack - 1 ud.

## COLORES



**5501**  
Marino  
Blanco



**5503**  
Marino  
Amarillo



**5560**  
Marino  
Rojo



**5505**  
Marino  
Royal



# 0307 GALES



## CARACTERÍSTICAS

100% poliéster, tejido acetato liso, 230 g/m<sup>2</sup>. Chaqueta con cremallera completa, manga ramplán, 2 bolsillos exteriores con cremallera y puños elásticos. Inserciones de vivos en contraste. Pantalón de corte recto con 2 bolsillos laterales con cremallera y cinturilla elástica con cordón ajustable.

## TALLAS

S M L XL XXL

4 6 8 10 12 14 16

## CANTIDADES

ADULTO: Caja - 15 ud. / Pack - 1 ud.

NIÑO: Caja - 15 ud. / Pack - 1 ud.

## COLORES



55  
Marino



# MATCHPOINT COLLECTION



## 0444 NÁPOLES

### CARACTERÍSTICAS

100% poliéster técnico, 230 g/m<sup>2</sup>.  
Bermuda deportiva combinada con bolsillos, cinturilla de goma y ajustable con doble cierre. Tejido transpirable.



## 0326 VULCANO

### CARACTERÍSTICAS

100% poliéster, tejido liso y piqué, 160 g/m<sup>2</sup>.  
Polo deportivo actual, ligero, cómodo y agradable al tacto de manga corta, combinado y con cremallera. Tejido transpirable de fácil secado.

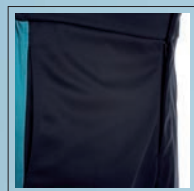

Detalle cremallera.

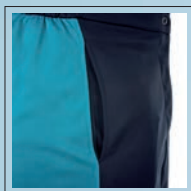

Detalle bolsillos laterales.

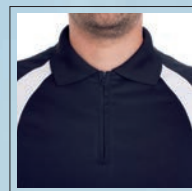

Detalle cremallera y cuello.

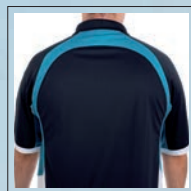

Detalle contraste espalda.

### TALLAS



### CANTIDADES

Caja - 50 ud. / Pack - 1 ud.

### COLORES



**0201**  
Negro  
Blanco

**5574**  
Marino  
Azul Capri

### TALLAS



### CANTIDADES

Caja - 50 ud. / Pack - 1 ud.

### COLORES



**0240**  
Negro  
Fucsia

**2855**  
Pistacho  
Marino

**5574**  
Marino  
Azul Capri



# 0325 LEGEND

## CARACTERÍSTICAS

100% poliéster eyelet, punto piqué, 160 g/m<sup>2</sup>. Polo deportivo de diseño actual, ligero, cómodo y agradable al tacto, de manga corta, cuello y tapeta, y entallado con contrastes en cuello, bocamangas y laterales. Tejido transpirable de fácil secado.

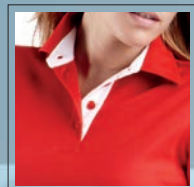

Detalle cuello y tapeta.

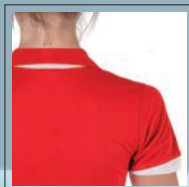

Detalle espalda.

## TALLAS



## CANTIDADES

Caja - 50 ud. / Pack - 1 ud.

## COLORES



**0102**  
Blanco  
Negro

**1202**  
Turquesa  
Negro

**6001**  
Rojo  
Blanco



# 0324 SHARA

## CARACTERÍSTICAS

92% poliéster/8% elastano, punto liso, 180 g/m<sup>2</sup>. Camiseta deportiva de diseño actual, ligera, confortable y agradable al tacto, semi-entallada y combinada con punto piqué. Tejido transpirable de fácil secado.



Detalle escote y manga.

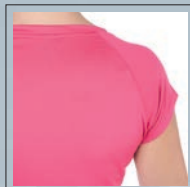

Detalle espalda.

## TALLAS



## CANTIDADES

Caja - 50 ud. / Pack - 1 ud.

## COLORES



01  
Blanco

02  
Negro

12  
Turquesa

78  
Rosetón



## 0321 PATTY

### CARACTERÍSTICAS

95% algodón/5% elastano, 220 g/m<sup>2</sup>.  
Falda pantalón con cinturilla elástica  
de diseño actual, tejido cómodo y  
agradable al tacto.



Detalle pantalón.

### TALLAS



### CANTIDADES

Caja - 50 ud. / Pack - 1 ud.

### COLORES



01  
Blanco

02  
Negro

60  
Rojo

## 0323 WILLIAMS

### CARACTERÍSTICAS

90% algodón/10% elastano,  
punto liso, 260 g/m<sup>2</sup>.  
Vestido deportivo combinado con  
top interior. Diseño actual con tejido  
cómodo y agradable al tacto.



Detalle contraste costado.

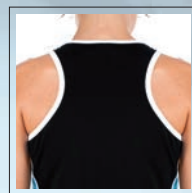

Detalle espalda.

### TALLAS



### CANTIDADES

Caja - 50 ud. / Pack - 1 ud.

### COLORES



0160  
Blanco  
Rojo

0212  
Negro  
Turquesa





# 0322 NELLY

## CARACTERÍSTICAS

100% algodón, punto liso, 210 g/m<sup>2</sup>.  
Pantalón corto con cinturilla elástica.  
\*Complementario del vestido Williams.



## TALLAS



## CANTIDADES

Caja - 100 ud. / Pack - 1 ud.

## COLORES



01  
Blanco

02  
Negro

# 0319 VENUS

## CARACTERÍSTICAS

100% poliéster multi stretch, 180 g/m<sup>2</sup>.  
Chaqueta combinada con puños y bajo  
acanalado, y cremallera entera en contraste.

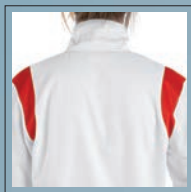

Detalle contraste espalda.

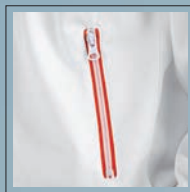

Detalle bolsillo lateral.



## TALLAS



## CANTIDADES

Caja - 25 ud. / Pack - 1 ud.

## COLORES



**0160**  
Blanco  
Rojo



**0102**  
Blanco  
Negro



**2378**  
Plomo  
Roselón

# 1098 SERENA



## CARACTERÍSTICAS

94% algodón/6% elastano,  
punto liso, 230 g/m<sup>2</sup>.

Pantalón sport señora. Corte recto, con  
cinturilla elástica ancha y cordón con  
terminación metálico. Nuevo diseño  
de gran confort y complementario de  
chaqueta Venus. Tratamiento Roly que le  
proporciona un acabado extra suave.

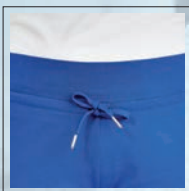

Detalle cinturilla elástica y  
cordón ajustable.v

## TALLAS



## CANTIDADES

Caja - 50 ud. / Pack - 1 ud.

## COLORES



01  
Blanco

02  
Negro

58  
Gris Vigoré

05  
Royal



60  
Rojo



# 0493

## ATHLETIC

### CARACTERÍSTICAS

92% poliamida/8% elastano, 180 g/m<sup>2</sup>.  
Malla a media pierna deportiva y unisex  
con banda reflectante en parte delantera y  
traseira. Cinturilla elástica con cordón interior  
ajustable y costuras exteriores a contraste.

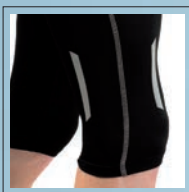

Detalle banda reflectante.

### TALLAS



### CANTIDADES

Caja - 50 ud. / Pack - 1 ud.

### COLORES



02  
Negro



# 0327

## CALCETÍN CORTO

### CARACTERÍSTICAS

80% algodón/15% spandex/5% elastano.  
Calcetín transpirable y cómodo.  
Máxima calidad.  
\*Talla 1 (37-39), Talla 2 (40-42) y Talla 3 (43-45).



### TALLAS



### CANTIDADES

Caja - 100 ud. / Pack - 1 ud.

### COLORES



**0110**  
Blanco  
Celeste

**0158**  
Blanco  
Gris Vigoré

**0160**  
Blanco  
Rojo

**0102**  
Blanco  
Negro

# 0328 PINKI

## CARACTERÍSTICAS

80% algodón/15% spandex/5% elastano.  
Calceñín pinki, con ajustador en tobillo,  
transpirable y cómodo. Máxima calidad.  
\*Talla 1 (37-39), Talla 2 (40-42) y Talla 3 (43-45).



## TALLAS



## CANTIDADES

Caja - 100 ud. / Pack - 1 ud.

## COLORES



**0110**  
Blanco  
Celeste

**0158**  
Blanco  
Gris Vigoré

**0160**  
Blanco  
Rojo

**0102**  
Blanco  
Negro

# HIGHTECH COLLECTION



# 0494 ATLANTA HOMBRE



Pantalón

## CARACTERÍSTICAS

92% poliamida/8% elastano, 230 g/m<sup>2</sup>.  
Prenda térmica máximo confort.  
Tejido técnico elástico de fácil lavado.  
Entrepierna especial punto transpirable,  
rodilleras especial punto canalé  
adaptable, y cinturilla y tobilleras de  
elástico reforzado.



Transpirable



Detalle punto transpirable.



## TALLAS

XS/S M/L XL/XXL

## CANTIDADES

Caja - 50 ud. / Pack - 1 ud.

## COLORES



02  
Negro

# 0495 ATLANTA MUJER



Pantalón

## CARACTERÍSTICAS

92% poliamida/8% elastano, 230 g/m<sup>2</sup>.  
Prenda térmica máximo confort.  
Tejido técnico elástico de fácil lavado.  
Entrepierna especial punto transpirable,  
rodilleras especial punto canalé  
adaptable, y cinturilla y tobilleras de  
elástico reforzado.



Detalle punto transpirable.

## TALLAS

XS/S M/L XL/XXL

## CANTIDADES

Caja - 50 ud. / Pack - 1 ud.

## COLORES



02  
Negro



# 0496 VERONA

## CARACTERÍSTICAS

92% poliamida/8% elastano, 230 g/m<sup>2</sup>. Prenda térmica de máximo confort. Tejido técnico elástico de fácil lavado. Top doble, sujeción máxima. Frontal y espalda especial punto transpirable. Vivos y detalles en contraste. Terminación elástico reforzado.



Transpirable



Detalle espalda.



Detalle punto transpirable.

## TALLAS

XS/S M/L

## CANTIDADES

Caja - 50 ud. / Pack - 1 ud.

## COLORES



02  
Negro



# 0498 LEONARDO

## CARACTERÍSTICAS

92% poliamida/8% elastano, 230 g/m<sup>2</sup>.  
Prenda térmica de máximo confort,  
tejido técnico elástico de fácil lavado  
y terminación elástica reforzada.  
Franja frontal y espalda especial punto  
transpirable. Coderas especial punto  
canalé adaptable.



Detalle punto transpirable.

## TALLAS

M/L XL/XXL XXXL

## CANTIDADES

Caja - 50 ud. / Pack - 1 ud.

## COLORES



02  
Negro

# WORKWEAR COLLECTION



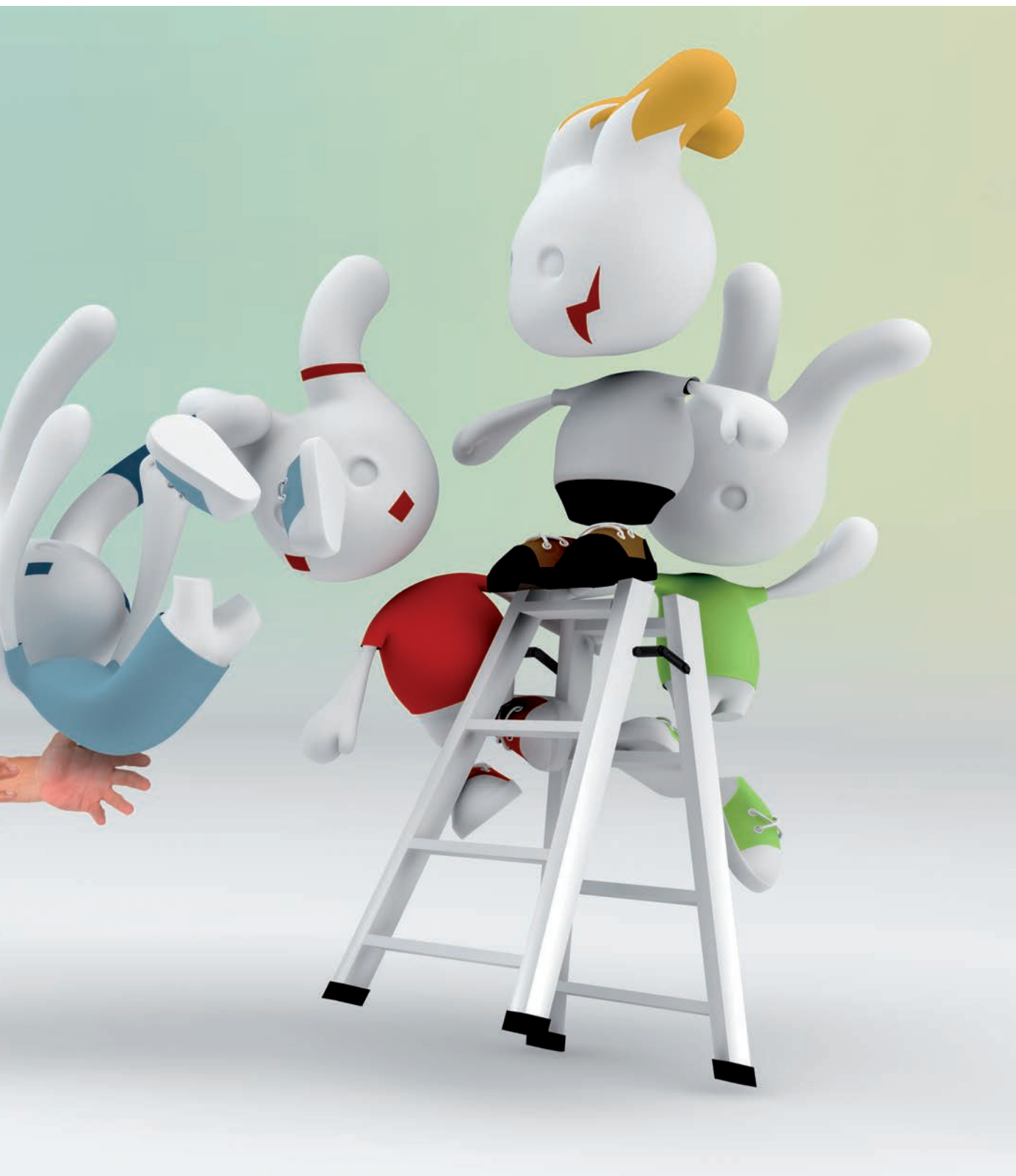

# 9101 CHAQUETA DAILY



## CARACTERÍSTICAS

65% poliéster/35% algodón, 235 g/m<sup>2</sup>. Chaqueta de tejido resistente, cremallera con solapa y velcro. 2 bolsillos exteriores frontales con cierre cremallera. Puños canalé elastano y bajo ajustable con elástico en laterales.

# 9100 PANTALÓN DAILY



## CARACTERÍSTICAS

65% poliéster/35% algodón, 235 g/m<sup>2</sup>. Pantalón largo de tejido resistente y cintura ajustable elástica en parte trasera. Asiento doble reforzado. 2 bolsillos frontales. 1 bolsillo lateral con solapa y cierre velcro. 2 bolsillos funcionales traseros con solapa y cierre velcro. 1 bolsillo funcional lateral trasero.



Disponible mujer



Detalle tiro reforzado.



Detalle bolsillo pantalón.

## TALLAS

48/50 52/54 56/58  
60/62 64/66 68/70

## CANTIDADES

Caja - 25 ud. / Pack - 1 ud.

## COLORES



23

Plomo



07

Arena



65

Azulina



55

Marino



35

Verde Quirófano

## TALLAS

38 40 42 44 46 48  
50 52 54 56 58 60

## CANTIDADES

Caja - 25 ud. / Pack - 1 ud.

## COLORES



23

Plomo



07

Arena



65

Azulina



55

Marino



35

Verde Quirófano



## 9104 CHAQUETA PINTOR

### CARACTERÍSTICAS

65% poliéster/35 % algodón, 200 g/m<sup>2</sup>.  
Chaqueta de tejido resistente, cuello solapa con botones delanteros y puños canalé con elastano.

### TALLAS

48/50 52/54 56/58  
60/62 64/66 68/70

### CANTIDADES

Caja - 25 ud. / Pack - 1 ud.

### COLORES



01  
Blanco

## 9102 PANTALÓN PINTOR

### CARACTERÍSTICAS

65% poliéster/35 % algodón, 200 g/m<sup>2</sup>.  
Pantalón largo de tejido resistente y cinturilla ajustable elástica en parte trasera. 2 bolsillos frontales. 1 bolsillo lateral con solapa y cierre velcro. 1 bolsillo funcional trasero.

### TALLAS

38 40 42 44 46 48  
50 52 54 56 58 60

### CANTIDADES

Caja - 25 ud. / Pack - 1 ud.

### COLORES



01  
Blanco



# 9116 CHAQUETA WORKER

## CARACTERÍSTICAS

65% poliéster/35% algodón, 235 g/m<sup>2</sup>. Chaqueta de tejido resistente y cremallera inyectada mismo tono. 4 bolsillos exteriores frontales, 1 bolsillo lateral en manga con solapa y cierre velcro. Puños canalé elastano y bajo ajustable con elástico en laterales.



Detalle bolsillo frontal.



Detalle elástico lateral.

# 9115 PANTALÓN WORKER

## CARACTERÍSTICAS

65% poliéster/35% algodón, 235 g/m<sup>2</sup>. Pantalón largo de tejido resistente con cintura ajustable elástica en parte trasera. Asiento doble reforzado. 2 bolsillos ojal frontales, 2 bolsillos laterales con solapa, cierre velcro y fuelle. 2 bolsillos funcionales traseros.



Detalle bolsillo lateral.



## TALLAS

S M L XL XXL XXXL

## CANTIDADES

Caja - 25 ud. / Pack - 1 ud.

## COLORES



**8328**  
Verde Grass  
Pistacho



**5503**  
Marino  
Amarillo

## TALLAS

38 40 42 44 46 48  
50 52 54 56 58 60

## CANTIDADES

Caja - 25 ud. / Pack - 1 ud.

## COLORES



**8328**  
Verde Grass  
Pistacho



**4660**  
Plomo  
Rojo



**4605**  
Plomo  
Royal



**5503**  
Marino  
Amarillo

# 9117 BERMUDA WORKER

## CARACTERÍSTICAS

65% poliéster/35% algodón, 235 g/m<sup>2</sup>. Bermuda de tejido resistente con cintura ajustable elástica en parte trasera. 2 bolsillos ojal frontales. 1 bolsillo lateral con solapa, cierre velcro y fuelle. 1 bolsillo lateral con solapa, cierre velcro y fuelle. 2 bolsillos traseros.



Detalle bolsillo fuelle lateral.

## TALLAS

M L XL XXL XXXL

## CANTIDADES

Caja - 25 ud. / Pack - 1 ud.

## COLORES



**8328**  
Verde Grass  
Pistacho

**4660**  
Plomo  
Rojo

**4605**  
Plomo  
Royal

**5503**  
Marino  
Amarillo

# 9119 CAMISETA WORKER

## CARACTERÍSTICAS

100% algodón, 175 g/m<sup>2</sup>. Camiseta de manga corta, cuello de 4 capas y cubre costuras reforzado en cuello y hombros. Camiseta bicolor en cuello, hombro y bolsillo. Costuras laterales.



Detalle bolsillo frontal.

## TALLAS

M L XL XXL XXXL

## CANTIDADES

Caja - 50 ud. / Pack - 5 ud.

## COLORES



**8328**  
Verde Grass  
Pistacho

**4660**  
Plomo  
Rojo

**4605**  
Plomo  
Royal

**5503**  
Marino  
Amarillo



# 9120 POLO WORKER

## CARACTERÍSTICAS

65% poliéster/35% algodón,  
punto piqué, 200g/m<sup>2</sup>.

Polo de manga corta, tapeta de 3 botones  
combinada con cuello, hombros y bolsillo  
delantero. Cuello y bocamangas acanalado  
y cubre costuras reforzado en cuello.

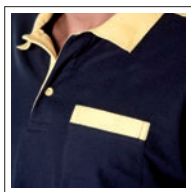

Detalle bolsillo frontal.



## TALLAS

M L XL XXL XXXL

## CANTIDADES

Caja - 50 ud. / Pack - 5 ud.

## COLORES



**8328**  
Verde Grass  
Pistacho



**4660**  
Plomo  
Rojo



**4605**  
Plomo  
Royal



**5503**  
Marino  
Amarillo

# 9108 PROTECT

## CARACTERÍSTICAS

65% poliéster/35% algodón, 245 g/m<sup>2</sup>.  
"Pantalón recto sin pinzas. Dos bolsillos traseros y un bolsillo lateral con cierre de cremallera en el lado derecho. Dos bolsillos laterales: izquierdo con tapeta más un bolsillo para móvil, y derecho con varios compartimentos. Cintura: colgador para llaves. Bolsillos interiores para la protección de las rodillas. Trabillas en bolsillos traseros y laterales. Alta calidad."



Detalle bolsillo lateral derecho.



Detalle bolsillo con cremallera.

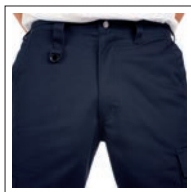

Detalle tiro delantero.

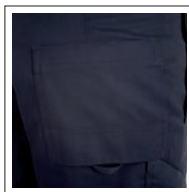

Detalle bolsillo trasero.

## TALLAS

38 40 42 44 46 48  
50 52 54 56 58 60

## CANTIDADES

Caja - 25 ud. / Pack - 1 ud.

## COLORES



02  
Negro



55  
Marino



# 6701 AVENTURA

## CARACTERÍSTICAS

100% algodón, 220 g/m<sup>2</sup>.  
Pantalón corto de tejido resistente y cinturilla ajustable elástica en los laterales.  
2 bolsillos frontales. 2 bolsillos laterales con solapa, cierre velcro y fuelle. 2 bolsillos traseros con cierre velcro.



Detalle bolsillo fuelle lateral derecho.

## TALLAS

S M L XL XXL XXXL

## CANTIDADES

Caja - 50 ud. / Pack - 1 ud.

## COLORES



01  
Blanco

23  
Plomo

06  
Beige

55  
Marino



# 9118 DAILY MUJER



## CARACTERÍSTICAS

65% poliéster/35% algodón, 235 g/m<sup>2</sup>. Pantalón de tejido resistente y cinturilla ajustable elástica en parte trasera. Asiento doble reforzado. 2 bolsillos frontales. 1 bolsillo lateral con solapa, cierre velcro y fuelle. 2 bolsillos funcionales traseros con solapa y cierre velcro. 1 bolsillo funcional lateral trasero.



Detalle bolsillo frontal.



Detalle bolsillo solapa trasero.

## TALLAS

36 38 40 42 44 46 48

## CANTIDADES

Caja - 25 ud. / Pack - 1 ud.

## COLORES



46

Plomo Oscuro



55

Marino



# 5067 ALMANZOR

## CARACTERÍSTICAS

Exterior: 85% poliéster/15% algodón, 200 g/m<sup>2</sup>.  
Interior: 100% poliéster acolchado, 170 g/m<sup>2</sup>.  
Cremallera central con trabilla y velcro. 1 bolsillo exterior para móvil en lado derecho. 2 depósitos para bolígrafos. 2 bolsillos frontales con fuelle y aberturas laterales + 1 bolsillo cremallera.  
1 Bolsillo interior con velcro. Cortavientos en bocamangas. Bajo posterior con faldón.



A prueba de viento



Detalle de bolsillo con cremallera.



Detalle bolsillo frontal superior.



Detalle elástico.



Detalle botón de ajuste.

## TALLAS

S M L XL XXL XXXL

## CANTIDADES

Caja - 20 ud. / Pack - 1 ud.

## COLORES



**01**  
Blanco



**02**  
Negro



**58**  
Gris



**60**  
Rojo



**05**  
Royal



**55**  
Marino



**22**  
Verde Musgo

# 5066 MULHACÉN

## CARACTERÍSTICAS

Exterior: 85% poliéster/15% algodón, 200 g/m<sup>2</sup>.  
Interior: 100% poliéster acolchado, 170 g/m<sup>2</sup>.  
Chaleco bicolor. Cremallera central con trabilla,  
cremallera y velcro. 2 bolsillos exteriores para  
móvil en lado derecho. 2 bolsillos frontales con  
fuelle y aberturas laterales. Cortavientos en  
bocamangas. Bajo posterior con faldón.



A prueba de viento



Detalle elástico espalda.



Detalle bolsillos.

## TALLAS

M L XL XXL

## CANTIDADES

Caja - 20 ud. / Pack - 1 ud.

## COLORES



**5855**  
Gris Vigoré  
Marino



**5560**  
Marino  
Rojo



**8328**  
Verde Grass  
Pistacho



**4660**  
Plomo Oscuro  
Rojo



**4665**  
Plomo Oscuro  
Azulina



**5503**  
Marino  
Amarillo



# 8903 KINETIC

## CARACTERÍSTICAS

100% acrílico.  
Cuello redondo. Parches refuerzo en hombros y codos. Bolsillo delantero con tapeta y velcro. Bolsillo funcional en manga.



Detalle bolsillo manga.



Detalle bolsillo.



Detalle refuerzo hombro.



Detalle refuerzo codo.

## TALLAS

M L XL XXL

## CANTIDADES

Caja - 25 ud. / Pack - 1 ud.

## COLORES



55

Marino

46

Plomo Oscuro

# 5063 CHALECO SEGURIDAD

## CARACTERÍSTICAS

100% poliéster.  
Material fluorescente, alta visibilidad.  
Bandas reflectantes.

\*Certificación "CE" según las normas:  
UNE-EN 340: 2004 y UNE-EN 471: 2004  
+ A1: 2008.



## TALLAS

XL

## CANTIDADES

Caja - 40 ud. / Pack - 1 ud.

## COLORES



03

Amarillo



# 9103 DYNAMIC

## CARACTERÍSTICAS

100% poliéster micro-polar pelo largo, 280 g/m<sup>2</sup>. Poliéster Tafetán 210. Chaqueta laboral combinada antipilling, cremallera entera y tres bolsillos. Refuerzos en antebrazo, canesú delantero y espalda, con poliéster tafetán. Puños con elástico, y cintura ajustable con reguladores.



Antipilling



Detalle bolsillo frontal superior.



Detalle refuerzo antebrazo.



Detalle bolsillo lateral.

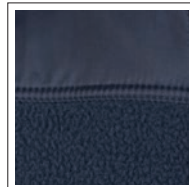

Detalle canesú trasero.

## TALLAS

S M L XL XXL

## CANTIDADES

Caja - 12 ud. / Pack - 1 ud.

## COLORES



02  
Negro



55  
Marino



# 5061 SOFÍA

## CARACTERÍSTICAS

65% poliéster/35% algodón, popelín, 130 g/m<sup>2</sup>.  
Camisa de corte entallado con pinzas en el delantero y la espalda, bolsillo frontal izquierdo y trabilla cubre-botones. Bajo con forma. Cuidado fácil.

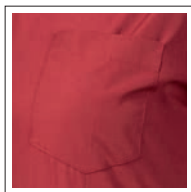

Detalle bolsillo frontal.



## TALLAS

S M L XL XXL

## CANTIDADES

Caja - 36 ud. / Pack - 1 ud.

## COLORES



**01**  
Blanco



**02**  
Negro



**57**  
Granate

# 5503 AIFOS

## CARACTERÍSTICAS

65% poliéster/35% algodón, popelín, 130 g/m<sup>2</sup>.  
Camisa de manga corta y cuello clásico  
almidonado de 1 botón. Bolsillo frontal izquierdo,  
trabilla con 7 botones del mismo tono y bajo con  
forma. Cuidado fácil.



Detalle bolsillo frontal.

## TALLAS

M L XL XXL XXXL

## CANTIDADES

Caja - 36 ud. / Pack - 1 ud.

## COLORES



**01**  
Blanco



**02**  
Negro



**58**  
Gris



**57**  
Granate



**65**  
Azulina



**55**  
Marino



**35**  
Verde Quirófano



# 5062 ROMA MUJER



## CARACTERÍSTICAS

97% algodón/3% spandex, popelín, 130 g/m<sup>2</sup>.  
Tejido stretch. Cuello almidonado de 1 botón.  
Bajo con forma. Cuidado fácil.

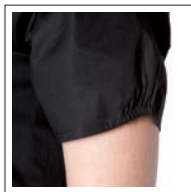

Detalle frunce  
bocamanga.

## TALLAS

S M L XL XXL

## CANTIDADES

Caja - 36 ud. / Pack - 1 ud.

## COLORES



01  
Blanco



02  
Negro





## 5505 ROMA HOMBRE



### CARACTERÍSTICAS

97% algodón/3% spandex, popelín, 130 g/m<sup>2</sup>.  
Camisa de tejido stretch, manga corta y cuello  
almidonado de 1 botón. Bajo con forma.  
Cuidado fácil.

### TALLAS

S M L XL XXL

### CANTIDADES

Caja - 36 ud. / Pack - 1 ud.

### COLORES



01  
Blanco



02  
Negro

# 5506 MOSCÚ

## CARACTERÍSTICAS

97% algodón/3% spandex, popelín, 130 g/m<sup>2</sup>.  
Camisa de tejido stretch, manga larga y cuello  
almidonado de 1 botón. Puños con 2 botones y  
bajo con forma. Cuidado fácil.



## TALLAS

S M L XL XXL

## CANTIDADES

Caja - 36 ud. / Pack - 1 ud.

## COLORES



01  
Blanco

02  
Negro

# 5504

## AIFOS M/L

### CARACTERÍSTICAS

65% poliéster/35% algodón, 130 g/m<sup>2</sup>.  
Tejido popelín. Cuello clásico almidonado  
de 1 botón. Bolsillo frontal izquierdo.  
Trabilla con 7 botones del mismo tono.  
Bajo con forma. Cuidado fácil.



Detalle bolsillo frontal.

### TALLAS

M L XL XXL XXXL

### CANTIDADES

Caja - 36 ud. / Pack - 1 ud.

### COLORES



**01**  
Blanco



**02**  
Negro



**58**  
Gris



**57**  
Granate



**65**  
Azulina



**55**  
Marino



**35**  
Verde Quirófano



# 5069 PARÍS

## CARACTERÍSTICAS

97% algodón/3% spandex, popelín, 130 g/m<sup>2</sup>.  
Tejido stretch. Corte entallado con pinzas  
delantero y espalda. Manga femenina con  
abertura. Bajo con forma. Cuidado fácil.



Detalle abertura  
bocamanga posterior.



## TALLAS

S M L XL XXL

## CANTIDADES

Caja - 36 ud. / Pack - 1 ud.

## COLORES



**01**  
Blanco

**02**  
Negro

# 9122 CHEF

## CARACTERÍSTICAS

100% poliéster, 220 g/m<sup>2</sup>.  
Delantal dos bolsillos. Tirante cuello ajustable dos botones. Cinta ajustable en cintura. Medidas: 74 cm x 111 cm (incluido el tirante del cuello).



Detalle botón ajustable.



Detalle bolsillo lateral.



## TALLAS

Única.

## CANTIDADES

Caja / 50 ud., Pack / 1 ud.

## COLORES



01  
Blanco



02  
Negro



57  
Granate

# 9124 MINI

## CARACTERÍSTICAS

100% sarga de algodón, 220 g/m<sup>2</sup>.  
Delantal pequeño dos bolsillos. Con cinta  
en torno a la cintura. Medidas 45 cm x  
30 cm.



## TALLAS

Única.

## CANTIDADES

Caja - 100 ud. / Pack - 1 ud.

## COLORES



02  
Negro



57  
Granate

# 9123 CLASSIC

## CARACTERÍSTICAS

100% sarga de algodón, 220 g/m<sup>2</sup>.  
Delantal corto con bolsillo tres  
compartimentos. Con cinta en torno a la  
cintura. Medidas: 71 cm x 43 cm.



Detalle bolsillo con  
tres compartimentos.

## TALLAS

Única.

## CANTIDADES

Caja - 50 ud. / Pack - 1 ud.

## COLORES



02  
Negro



57  
Granate

# 9121 GOURMET

## CARACTERÍSTICAS

100% sarga de algodón, 220 g/m<sup>2</sup>.  
Clásico delantal de tres bolsillos. Dos  
posiciones mediante botones automáticos:  
largo y corto.  
\*Medidas cerrado: 37,5 x 92 cm. Medidas  
abierto: 75 x 92 cm.



Detalle de 2 posiciones  
mediante botones  
automáticos.

## TALLAS

Única.

## CANTIDADES

Caja - 50 ud. / Pack - 1 ud.

## COLORES



01  
Blanco



02  
Negro



57  
Granate



# SCHOOL COLLECTION





## 0501 JERSEY COLEGIAL

### CARACTERÍSTICAS

100% acrílico liso.  
(tacto agradable y antipilling).  
Cuello pico, puños con elástico y ajustador  
en cintura (fajilla).



### TALLAS

2 4 6 8 10 12 14 16  
S M L XL XXL

### CANTIDADES

Caja - 25 ud. / Pack - 1 ud.

### COLORES



55 Marino 56 Verde Botella 57 Granate

## 0502 PANTALÓN COLEGIAL

### CARACTERÍSTICAS

65% poliéster/35% viscosa, 280 g/m<sup>2</sup>.  
Corte clásico. Cierre delantero mediante  
botón y cremallera. Pinzas en la zona  
delantera. Elástico en los laterales de la  
cintura. Cintura con travillas para cinturón.  
2 bolsillos delanteros.

### TALLAS

2 4 6 8 10 12 14 16  
S M

### CANTIDADES

Caja - 25 ud. / Pack - 1 ud.

### COLORES



55 Marino 58 Gris Vigoré



# 0504

## FALDA NIÑA CON TIRANTES

### CARACTERÍSTICAS

65% poliéster/35% viscosa, 280 g/m<sup>2</sup>.  
Falda con tirantes tableada con hebillas  
en zona delantera a modo de solapa sin  
tablas y con flecos. Cierre: 2 hebillas de  
cierre negro en parte izquierda delantera.



Detalle hebillas falda.



### TALLAS

2 4 6 8

### CANTIDADES

Caja - 25 ud. / Pack - 1 ud.

### COLORES



55  
Marino



58  
Gris Vigoré

# 0503

## FALDA NIÑA

### CARACTERÍSTICAS

65% poliéster/35% viscosa, 280 g/m<sup>2</sup>.  
Falda tableada con hebillas en zona  
delantera a modo de solapa sin tablas  
y con flecos. Cierre: 2 hebillas de cierre  
negro en parte izquierda delantera.



Detalle hebillas falda.

### TALLAS

10 12 14 16  
S M

### CANTIDADES

Caja - 25 ud. / Pack - 1 ud.

### COLORES



55  
Marino



58  
Gris Vigoré



# 0506

## FALDA SANTANA CON TIRANTES

---

### CARACTERÍSTICAS

---

80% poliéster/20% viscosa, 260 g/m<sup>2</sup>.  
Falda con tirantes tableada en zona  
delantera y trasera. Cintura con goma,  
botón y cremallera lateral invisible. Tejido  
suave y agradable al tacto.



### TALLAS

---

2 4 6 8

### CANTIDADES

---

Caja - 25 ud. / Pack - 1 ud.

### COLORES

---



55  
Marino



58  
Gris Vigoré

# 0505

## FALDA SANTANA

---

### CARACTERÍSTICAS

---

80% poliéster/20% viscosa, 260 g/m<sup>2</sup>. Falda colegial tableada en zona delantera y trasera. Cintura con goma, botón y cremallera lateral invisible. Tejido suave y agradable al tacto.



### TALLAS

---

10 12 14 16  
S M

### CANTIDADES

---

Caja - 25 ud. / Pack - 1 ud.

### COLORES

---



55  
Marino



58  
Gris Vigoré

# 0500

## BABI COLEGIAL

### CARACTERÍSTICAS

100% algodón popelín, rayas azul/blanco mismo grosor, 115 g/m<sup>2</sup>.

Niño/a: cuello redondo, 2 bolsillos frontales, puños con botones, cinta para colgar.

Babi profesora: cuello pico con solapa, 3 bolsillos, puños con botones, trabilla trasera.

Sólo tallas M y L.



### TALLAS

NIÑO: 0 2 4 6

ADULTO: M L

### CANTIDADES

Caja - 50 ud. / Pack - 1 ud.

### COLORES



**4201**  
Azul  
Blanco



**4201**  
Azul  
Blanco

# SCHOOL SUGERENCIAS



## 6555 PROMOCIONAL

---



### TALLAS

---

3/4 5/6 7/8 9/10 11/12

### CANTIDADES

---

Caja - 100 ud. / Pack - 5 ud.

### PÁGINA

---

19

## 6501 DOGO NIÑO

---



### TALLAS

---

3/4 5/6 7/8 9/10 11/12

### CANTIDADES

---

Caja - 100 ud. / Pack - 5 ud.

### PÁGINA

---

21

## 6550 BRACO

---



### TALLAS

---

3/4 5/6 7/8 9/10 11/12

### CANTIDADES

---

Caja - 100 ud. / Pack - 5 ud.

### PÁGINA

---

23

## 6627 JAMAICA NIÑA

---



---

### TALLAS

3/4 5/6 7/8 9/10

---

### CANTIDADES

Caja - 100 ud. / Pack - 5 ud.

---

### PÁGINA

32

## 1205 POINTER NIÑO

---



---

### TALLAS

3/4 5/6 7/8 9/10 11/12

---

### CANTIDADES

Caja - 100 ud. / Pack - 5 ud.

---

### PÁGINA

48

## 6610 PEGASO NIÑO

---

---

### OBSERVACIONES

Talla 1/2 solo en blanco.



---

### TALLAS

1/2 3/4 5/6 7/8 9/10 11/12

---

### CANTIDADES

Caja - 50 ud. / Pack - 5 ud.

---

### PÁGINA

54

**6628**  
POLO COLEGIAL NIÑO

---



**TALLAS**

---

1/2 3/4 5/6 7/8 9/10 11/12

**CANTIDADES**

---

Caja - 50 ud. / Pack - 5 ud.

**PÁGINA**

---

56

**5008**  
CARPE NIÑO

---



**TALLAS**

---

1/2 3/4 5/6 7/8 9/10 11/12

**CANTIDADES**

---

Caja - 50 ud. / Pack - 5 ud.

**PÁGINA**

---

61

**6500**  
CAMISETA EUROPE

---



**TALLAS**

---

3/4 5/6 7/8 9/10 11/12

**CANTIDADES**

---

Caja - 100 ud. / Pack - 5 ud.

**PÁGINA**

---

67

**1070**  
CLÁSICA NIÑO

---



**TALLAS**

---

3/4 5/6 7/8 9/10 11/12.

**CANTIDADES**

---

Caja - 30 ud. / Pack - 5 ud.

**PÁGINA**

---

71

**1087**  
CAPUCHA NIÑO

---



**TALLAS**

---

3/4 5/6 7/8 9/10 11/12

**CANTIDADES**

---

Caja - 25-30 ud. / Pack - 5 ud.

**PÁGINA**

---

72

**1089**  
PIRINEO NIÑO

---



**TALLAS**

---

2/4 6/8 10/12 14/16

**CANTIDADES**

---

NIÑO: Caja - 15 ud. / Pack - 1 ud.

**PÁGINA**

---

84

**5077**  
EUROPA

---



**TALLAS**

---

4 8 12 16

**CANTIDADES**

---

Caja - 15 ud. / Pack - 1 ud.

**PÁGINA**

---

86

**0425**  
MONTECARLO NIÑO

---



**TALLAS**

---

4 8 12 16

**CANTIDADES**

---

Caja - 25 ud. / Pack - 5 ud.

**PÁGINA**

---

100

**6415**  
ALOHA

---



**TALLAS**

---

5/6 7/8 9/10

**CANTIDADES**

---

Caja - 50 ud. / Pack - 5 ud.

**PÁGINA**

---

104

## 0442 SPORTING

---



### TALLAS

---

4 8 12 16

### CANTIDADES

---

Caja - 50 ud. / Pack - 1 ud.

### PÁGINA

---

106

## 0433 PREMIER

---



### TALLAS

---

4 8 12 16

### CANTIDADES

---

Caja - 50 ud. / Pack - 1 ud.

### PÁGINA

---

108

## 0434 CORNER

---



### TALLAS

---

4 8 12 16

### CANTIDADES

---

Caja - 50 ud. / Pack - 1 ud.

### PÁGINA

---

110

**0429**  
SALAS

---



**TALLAS**

---

4 8 12 16

**CANTIDADES**

---

Caja - 50 ud. / Pack - 1 ud.

**PÁGINA**

---

112

**0439**  
BERLÍN

---



**TALLAS**

---

4 8 12 16

**CANTIDADES**

---

Caja - 50 ud. / Pack - 1 ud.

**PÁGINA**

---

114

**0440**  
RIVER NIÑO

---



**TALLAS**

---

4 8 12 16

**CANTIDADES**

---

Caja - 25 ud. / Pack - 1 ud.

**PÁGINA**

---

116

## 0414 PETO NIÑO

---



### TALLAS

---

8 16

### CANTIDADES

---

Caja - 50 ud. / Pack - 1 ud.

### PÁGINA

---

120

## 0484 CALCIO NIÑO

---



### TALLAS

---

4 8 12 16

### CANTIDADES

---

Caja - 50 ud. / Pack - 1 ud.

### PÁGINA

---

121

## 6705 BERMUDA SPORT NIÑO

---



### TALLAS

---

1/2 3/4 5/6 7/8 9/10 11/12

### CANTIDADES

---

Caja - 50 ud. / Pack - 5 ud.

### PÁGINA

---

122

**1073**  
ASTÚN NIÑO

---



**TALLAS**

---

3/4 5/6 7/8 9/10 11/12

**CANTIDADES**

---

Caja - 30 ud. / Pack - 5 ud.

**PÁGINA**

---

125

**0316**  
BAMBINO  
**0329**  
PANTALÓN BAMBINO

---



**TALLAS**

---

0 2 4 6

**CANTIDADES**

---

Caja - 25/50 ud. / Pack - 1 ud.

**PÁGINA**

---

130

**0315**  
OLIMPO  
NIÑO

---



**TALLAS**

---

4 6 8 10 12 14 16

**CANTIDADES**

---

Caja - 15 ud. / Pack - 1 ud.

**PÁGINA**

---

131

**0314**  
ACRÓPOLIS  
NIÑO

**0318**  
CORINTO  
NIÑO

---

**0310**  
APOLO  
NIÑO

---

**0307**  
GALES  
NIÑO

---



**TALLAS**

---

4 6 8 10 12 14 16

**CANTIDADES**

---

Caja - 15/50 ud. / Pack / 1 ud.

**PÁGINA**

---

132

**TALLAS**

---

4 6 8 10 12 14 16

**CANTIDADES**

---

Caja - 15 ud. / Pack - 1 ud.

**PÁGINA**

---

133

**TALLAS**

---

4 6 8 10 12 14 16

**CANTIDADES**

---

Caja - 15 ud. / Pack - 1 ud.

**PÁGINA**

---

134

# ACCESSORIES COLLECTION





## 7036 TÉCNICA

### TALLAS

Única

### CANTIDADES

Caja - 300 ud. / Pack - 25 ud.

### CARACTERÍSTICAS

100% poliéster, microfibra.  
Rejilla transpirable. Cierre velcro.

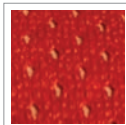

Detalle de rejilla transpirable.



Detalle de cierre de velcro posterior.



### COLORES



**0102**  
Blanco  
Negro



**0160**  
Blanco  
Rojo



**6060**  
Rojo  
Rojo



**0505**  
Royal  
Royal



**0201**  
Negro  
Blanco

## 7034 MANHATTAN

### TALLAS

Única

### CANTIDADES

Caja - 300 ud. / Pack - 25 ud.

### CARACTERÍSTICAS

100% algodón.  
Gorra ó paneles combinada. ó ojales  
bordados a tono. Cinta interior para el  
sudor. Cierre velcro.



100% Algodón



Detalle de cierre de velcro posterior.



### COLORES



**0110**  
Blanco  
Celeste



**3102**  
Naranja  
Negro



**6001**  
Rojo  
Blanco



**1001**  
Celeste  
Blanco



**5501**  
Marino  
Blanco



**1321**  
Kaki  
Piedra

# 7035 BROOKLYN

## TALLAS

Única

## CANTIDADES

Caja - 300 ud. / Pack - 25 ud.

## CARACTERÍSTICAS

100% algodón.  
Gorra 6 paneles combinada. 6 ojales bordados a tono. Cinta interior para el sudor. Cierre velcro.



Detalle de cierre de velcro posterior.



## COLORES



**0160**  
Blanco  
Rojo



**6003**  
Rojo  
Amarillo



**5501**  
Marino  
Blanco



**0403**  
Verde  
Amarillo



**0501**  
Royal  
Blanco



**0104**  
Blanco  
Verde



**0260**  
Negro  
Rojo

# 7037 CHELSEA

## TALLAS

Única

## CANTIDADES

Caja - 200 ud. / Pack - 25 ud.

## CARACTERÍSTICAS

100% algodón.  
Gorra 6 paneles con sándwich, combinada inferior visera. 6 ojales bordados a tono. Cinta interior para el sudor. Cierre velcro.



Detalle de cierre de velcro posterior.



## COLORES



**015560**  
Blanco  
Marino  
Rojo



**025801**  
Negro  
Gris  
Blanco



**230160**  
Plomo  
Blanco  
Rojo



**556001**  
Marino  
Rojo  
Blanco



**605501**  
Rojo  
Marino  
Blanco

# 7031 NAUTIC

## TALLAS

Única

## CANTIDADES

Caja - 200 ud. / Pack - 25 ud.

## CARACTERÍSTICAS

100% algodón.  
Gorra 6 paneles. 6 agujeros de ventilación bordados a tono. 6 líneas pespunte en visera. Cinta interior para el sudor. Cierre metálico.



Detalle de cierre metálico.



## COLORES



01  
Blanco



02  
Negro



60  
Rojo



55  
Marino



19  
Ceniza



05  
Royal

# 7038 ATLANTIC

## TALLAS

Única

## CANTIDADES

Caja - 200 ud. / Pack - 25 ud.

## CARACTERÍSTICAS

100% algodón.  
Gorra 6 paneles, con sándwich a tono. 6 agujeros de ventilación bordados al tono. 6 líneas pespunte en visera. Cinta interior para el sudor. Cierre metálico.



Detalle de cierre metálico.



## COLORES



01  
Blanco



02  
Negro



60  
Rojo



55  
Marino



05  
Royal



83  
Verde Grass

# 7008 PANEL



## TALLAS

Única

## CANTIDADES

Caja - 200 ud. / Pack - 25 ud.

## CARACTERÍSTICAS

100% algodón.  
Gorra 6 paneles con sándwich en  
contraste. 6 agujeros de ventilación  
bordados en contraste. 6 líneas pespunte  
en visera. Cinta interior para el sudor.  
Cierre velcro.



Detalle de  
cierre de velcro  
posterior.



## COLORES



**01**  
Blanco



**02**  
Negro



**03**  
Amarillo



**31**  
Naranja



**60**  
Rojo



**40**  
Fucsia



**49**  
Rosa



**10**  
Celeste



**56**  
Verde Botella



**05**  
Royal



**55**  
Marino



**69**  
Verde Lima



**12**  
Turquesa

# 7001 DAKOTA

## TALLAS

Única

## CANTIDADES

Caja - 200 ud. / Pack - 25 ud.

## CARACTERÍSTICAS

100% algodón.

Gorra 7 paneles con sándwich y vivos en contraste. 4 agujeros de ventilación bordados al tono. 6 líneas pespunte en visera. Cinta interior para el sudor. Cierre velcro.



Detalle de cierre de velcro posterior.



## COLORES



**3101**  
Naranja  
Blanco



**6001**  
Rojo  
Blanco



**2801**  
Pistacho  
Blanco



**0501**  
Royal  
Blanco



**5501**  
Marino  
Blanco

# 7000 BÁSICA

## TALLAS

Única

## CANTIDADES

Caja - 300 ud. / Pack - 25 ud.

## CARACTERÍSTICAS

80% poliéster/20% algodón.

Gorra 5 paneles. 2 agujeros de ventilación bordados. 4 líneas pespunte en visera. Cinta interior para el sudor. Cierre velcro.



Detalle de cierre de velcro posterior.



## COLORES



**01**  
Blanco



**02**  
Negro



**03**  
Amarillo



**60**  
Rojo



**05**  
Royal



**55**  
Marino



**04**  
Verde

# 7016 COMBI

## TALLAS

Única

## CANTIDADES

Caja - 300 ud. / Pack - 25 ud.

## CARACTERÍSTICAS

80% poliéster/20% algodón.  
Gorra 5 paneles, visera combinada. 2 agujeros de ventilación bordados en contraste. 4 líneas respunte en visera. Cinta interior para el sudor. Cierre velcro.



Detalle de cierre de velcro posterior en contraste.



## COLORES



**0160**  
Blanco  
Rojo



**0105**  
Blanco  
Royal



**0155**  
Blanco  
Marino



**0104**  
Blanco  
Verde

# 7032 ARIZONA

## TALLAS

Única

## CANTIDADES

Caja - 200 ud. / Pack - 25 ud.

## CARACTERÍSTICAS

100% algodón.  
Gorro tejido gran calidad. 4 agujeros de ventilación bordados. 7 líneas respunte decorativas en alas. Cinta interior para el sudor acolchada.



## COLORES



**02**  
Negro



**30**  
Mostaza



**31**  
Naranja



**7021**  
FANTASÍA**7022**  
FANTASÍA NIÑO**TALLAS**

Única

**CANTIDADES**

Caja - 300 ud. / Pack - 25 ud.

**CARACTERÍSTICAS**

100% algodón.

Gorra 5 paneles, visera ribete color. 2 agujeros de ventilación bordados en contraste. 2 líneas pespunte en visera contrastadas. 2 líneas pespunte en visera contrastadas. Cinta interior para el sudor. Cierre velcro.



100% Algodón



Detalle de cierre de velcro posterior.

**COLORES****0106**  
Blanco  
Beige**0160**  
Blanco  
Rojo**0105**  
Blanco  
Royal**0156**  
Blanco  
Verde Botella**0155**  
Blanco  
Marino**2802**  
Pistacho  
Negro**0231**  
Negro  
Naranja**03**  
Amarillo**31**  
Naranja**60**  
Rojo**56**  
Verde Botella**55**  
Marino

# 7010 PIRATA

## TALLAS

Única

## CANTIDADES

Caja - 500 ud. / Pack - 25 ud.

## CARACTERÍSTICAS

100% algodón.  
Bandana para atar detrás.

## COLORES



Detalle de cierre lazada.



01  
Blanco



02  
Negro



03  
Amarillo



31  
Naranja



60  
Rojo



55  
Marino



04  
Verde

# 9003 PAÑUELO

## TALLAS

Única

## CANTIDADES

Caja - 1000 ud. / Pack - 100 ud.

## CARACTERÍSTICAS

100% poliéster.  
Medidas: 100 x 70 x 70 cm.

## COLORES



01  
Blanco



02  
Negro



03  
Amarillo



31  
Naranja



60  
Rojo



57  
Granate



10  
Celeste



05  
Royal



55  
Marino



48  
Rosa Claro



63  
Morado



69  
Verde Lima



24  
Verde Irish



# CARTA DE COLOR

Los colores recogidos en esta carta son aproximados a los colores de nuestros productos. Debido al paso del tiempo, al cambio en la composición de los tejidos, etc., los colores de esta carta pueden no corresponder exactamente con los de nuestros productos. No se aceptarán reclamaciones basadas en los colores que se indican en esta carta de color. **Roly** se reserva el derecho a cambiar sin previo aviso los colores de los productos respecto de los indicados en la presente carta de color.

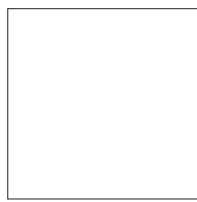

**01**  
Blanco

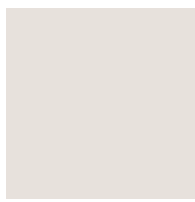

**011**  
Blanco Perla



**02**  
Negro



**58**  
Gris Vigoré



**23**  
Plomo



**19**  
Ceniza



**46**  
Plomo Oscuro

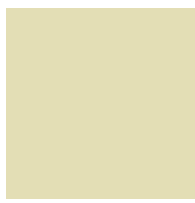

**21**  
Piedra



**75**  
Crema



**07**  
Arena



**06**  
Beige



**66**  
Sombra

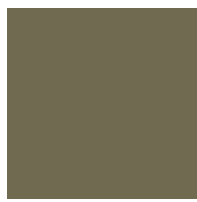

**67**  
Nogal



**57**  
Granate



**64**  
Burgundy



**60**  
Rojo



**31**  
Naranja



**77**  
Pomelo



**30**  
Mostaza



**96**  
Amarillo Golden



**03**  
Amarillo



**32**  
Amarillo Limón



**118**  
Lima Limón



**28**  
Pistacho



**16**  
Verde Oliva



**25**  
Verde Uva

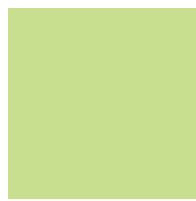

**69**  
Verde Lima

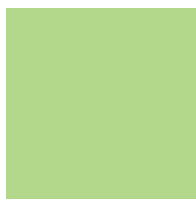

**114**  
Verde Oasis



**24**  
Verde Irish

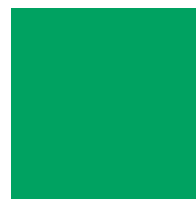

**20**  
Verde Kelly



**83**  
Verde Grass



**35**  
Verde Quirófano

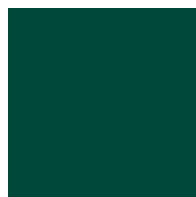

**56**  
Verde Botella



**22**  
Verde Musgo



**15**  
Verde Militar



**131**  
Latón



**13**  
Verde Kaki

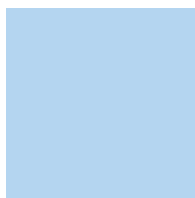

**10**  
Celeste



**42**  
Azul



**12**  
Turquesa



**43**  
Azul Profundo



**100**  
Azul Océano



**74**  
Azul Capri



**79**  
Azul Malibú



**91**  
Marina



**05**  
Royal



**103**  
Azul Clásico



**99**  
Azul Eléctrico

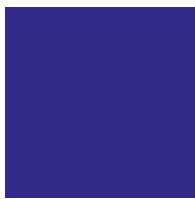

**65**  
Azulina



**18**  
Azul Usado



**55**  
Azul Marino

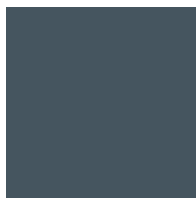

**90**  
Raf

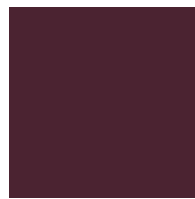

**54**  
Ciruela Pasa



**120**  
Coral



**48**  
Rosa Claro



**41**  
Magenta



**78**  
Rosetón



**122**  
Malva Oscuro



**71**  
Púrpura



**63**  
Morado

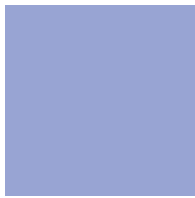

**70**  
Violeta Persa



**121**  
Lila



**221**  
Amarillo Flúor



**223**  
Naranja Flúor



**224**  
Fucsia Flúor



**225**  
Lima

# CERTIFICADOS CALIDAD

La marca Roly, cuenta con una gama de camisetas de algodón adaptadas a la directiva 96/74/CE. Además, sus tejidos de algodón han superado las pruebas de la Oeko-Tex Standard 100. Esto supone las máximas garantías de confort en su uso, por el empleo de materias primas certificadas, que no contienen sustancias perjudiciales para la salud, y el respeto con el medioambiente en su proceso de fabricación. Estas certificaciones: Distinguen a los productos "excelentes" con el medio ambiente y con la salud, y han sido certificados oficialmente por organismos independientes de la Unión Europea. En comparación con otros productos de la misma categoría, han sido fabricados contribuyendo a un uso eficaz de los recursos naturales y a un elevado nivel de protección del medio ambiente.

Los criterios ecológicos que corresponden a nuestras camisetas de algodón son el resultado de estudios científicos y de amplias consultas a diferentes actores sociales y económicos, y son aprobados por los Estados Miembros de la UE y la Comisión Europea. Para la definición de los criterios ecológicos se realiza un análisis del ciclo de vida del producto, que identifica dónde daña al medio ambiente en cada una de las etapas de ese ciclo: desde la fase anterior a la producción o materias primas, pasando por la producción, la distribución y el envasado, hasta el aprovechamiento, reciclado o eliminación. En cada una de estas etapas se tienen en cuenta los impactos en la calidad del aire y del agua, la protección del suelo, la reducción de residuos, la energía, la biodiversidad o el ruido, y los productos químicos utilizados inocuos para la salud. Por ello, comprar camisetas de algodón Roly, es garantía para la salud humana, y prueba de un compromiso de todos con el medio ambiente.





**ROLY**<sup>®</sup>

[WWW.ROLY.ES](http://WWW.ROLY.ES)

